

PLAN INCADRARE IN MUNICIPIULUI HUNEDOARA

scara 1:5000

sursa: google maps

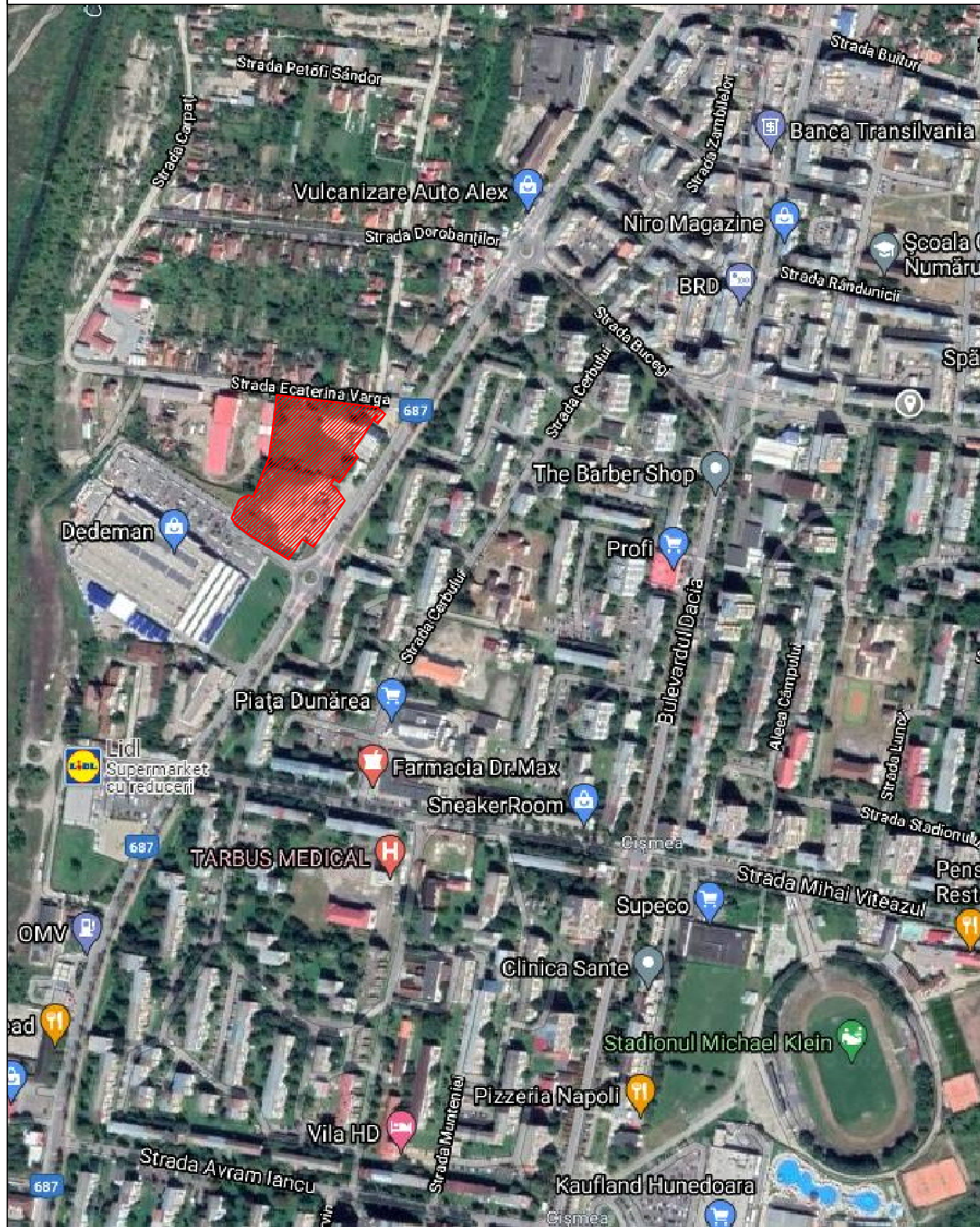

PLAN INCADRARE IN PUG

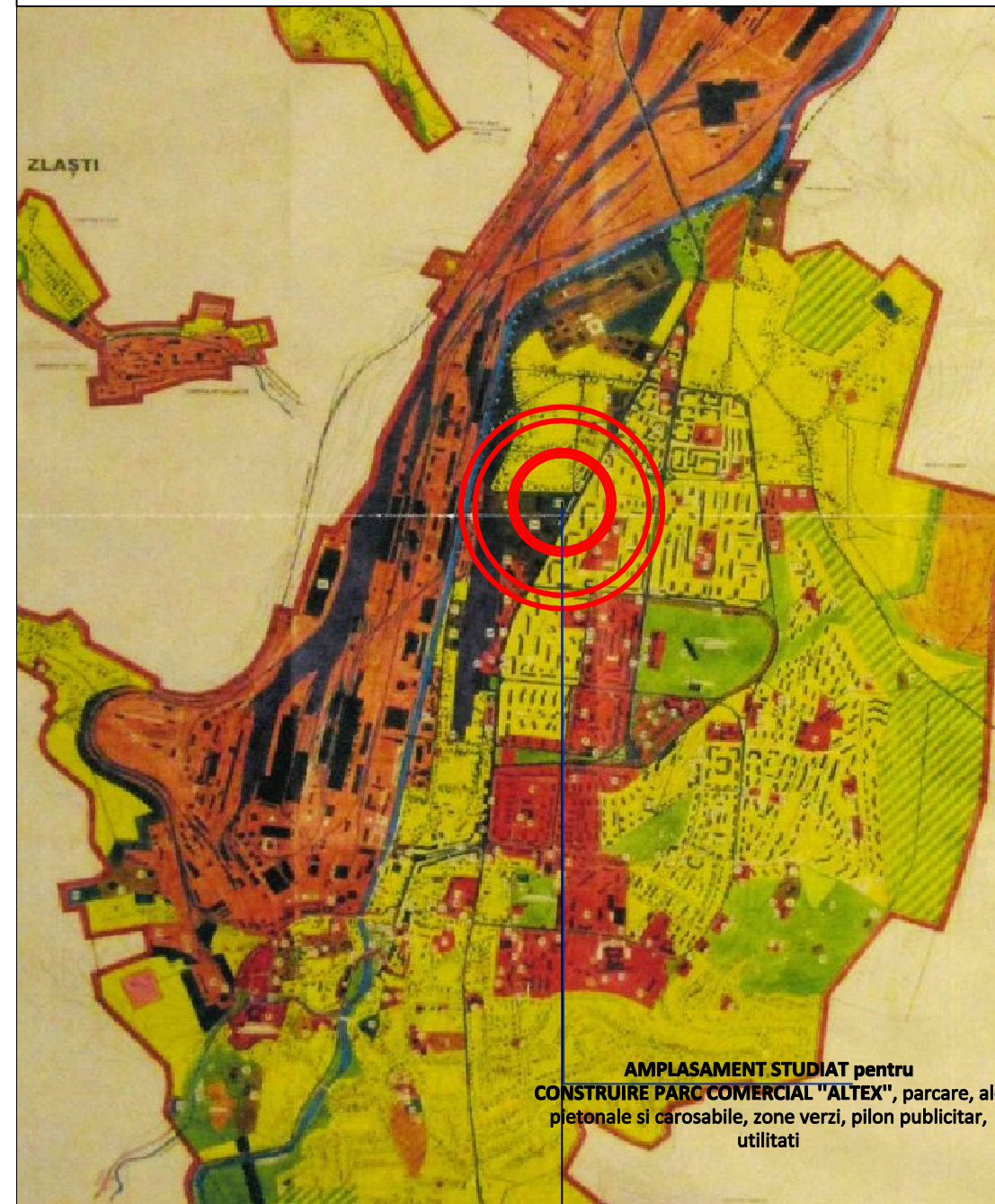
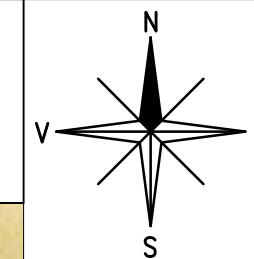

**AMPLASAMENT STUDIAT pentru
CONSTRUIRE PARC COMERCIAL "ALTEX", parcare, alei
pietonale si carosabile, zone verzi, pilon publicitar,
utilitati**

CATEGORIA " C " CLADIRE DE IMPORTANTA NORMALA CONFORM H.G. 766/1997 ANEXA 3
CLASA " III " CONSTRUCTIE DE IMPORTANTA NORMALA CONFORM P 100/2013

| VERIFICATOR/EXPERT | NUME | SEMNTURA | CERINȚĂ/FERAT NR. / EXPERTIZA NR. | DATA |
|--------------------|------|----------|-----------------------------------|------|
| | | | | |

PROIECTANT GENERAL:

PRIMAVERA design

SC PRIMAVERA DESIGN SRL,
Deva, str. 22 Decembrie, nr.37,
CUI: RO24436083, J20/1399/2008

BENEFICIAR

S.C. COMETEX S.R.L.

Faza:
PUZ

TITLU PROIECT
P.U.Z. generat de obiectivul "DESFIINȚARE
CONSTRUCȚII înscrise în CF 72105 Hunedoara și
CONSTRUIRE PARC COMERCIAL "ALTEX", parcare, alei
pietonale si carosabile, zone verzi, pilon publicitar,
utilitati

specialitate:
urbanism
scara:
1:5000
Pr.nr.314

ADRESA
mun. Hunedoara, bulevardul Traian, nr. FN,
judetul Hunedoara

Data:
august
2022

TITLU PLANSA

PLAN INCADRARE IN ZONA

Pl. nr.

1

| SPECIFICATIE | NUME | SEMNTURA |
|--------------|--------------------|----------|
| coord.urb. | arh. ANCA VULCAN | |
| sef pr. arh. | arh. IANCU MANESCU | |
| proiectat | arh. IANCU MANESCU | |
| desenat | arh. CORINA ALBA | |
| verificat | arh. IANCU MANESCU | |