



EXTRAS DE CARTE FUNCİARĂ PENTRU INFORMARE

Carte Funciară Nr. 71853 Hunedoara

A. Partea I. Descrierea imobilului

TEREN Intravilan

Adresa: Loc. Hunedoara, Str Victoriei, Nr. 14, Jud. Hunedoara

Nr. Crt	Nr. cadastral Nr. topografic	Suprafața* (mp)	Observații / Referințe
A1	71853	1.978	Teren imprejmuit; Teren partial imprejmuit cu gard metalic intre punctele 1,2,3,4,5,6.

B. Partea II. Proprietari și acte

Înscrieri privitoare la dreptul de proprietate și alte drepturi reale		Referințe
9917 / 30/03/2020		
Act Notarial nr. ACT DE DEZLIPIRE AUT. 470, din 24/03/2020 emis de Rusu Constantin;		
B1	Se înființeaza cartea funciara 71853 a imobilului cu numarul cadastral 71853/Hunedoara, rezultat din dezmembrarea imobilului cu numarul cadastral 69513 inscris in cartea funciara 69513;	A1
Act De Dezmembrare Parcelare nr. 927, din 18/10/2007 emis de Primaria Hunedoara;		
B3	Intabulare, drept de PROPRIETATE, dobandit prin Conventie, cota actuala 1/1	A1
1) MUNICIPIUL HUNEDOARA, -DOMENIUL PUBLIC <i>OBSERVATIİ: pozitie transcrisa din CF 69513/Hunedoara, inscrisa prin incheierea nr. 36996 din 29/12/2016; pozitie transcrisa din CF 67155/Hunedoara, inscrisa prin incheierea nr. 12885 din 24/10/2007; (provenita din conversia CF 739N)</i>		

C. Partea III. SARCINI .

Inscrieri privind dezmembrămintele dreptului de proprietate, drepturi reale de garanție și sarcini	Referințe
NU SUNT	

Nr cadastral	Suprafața (mp)*	Observații / Referințe
71853	1.978	Teren partial imprejmuit cu gard metalic intre punctele 1,2,3,4,5,6.

* Suprafața este determinată în planul de proiecție Stereo 70.

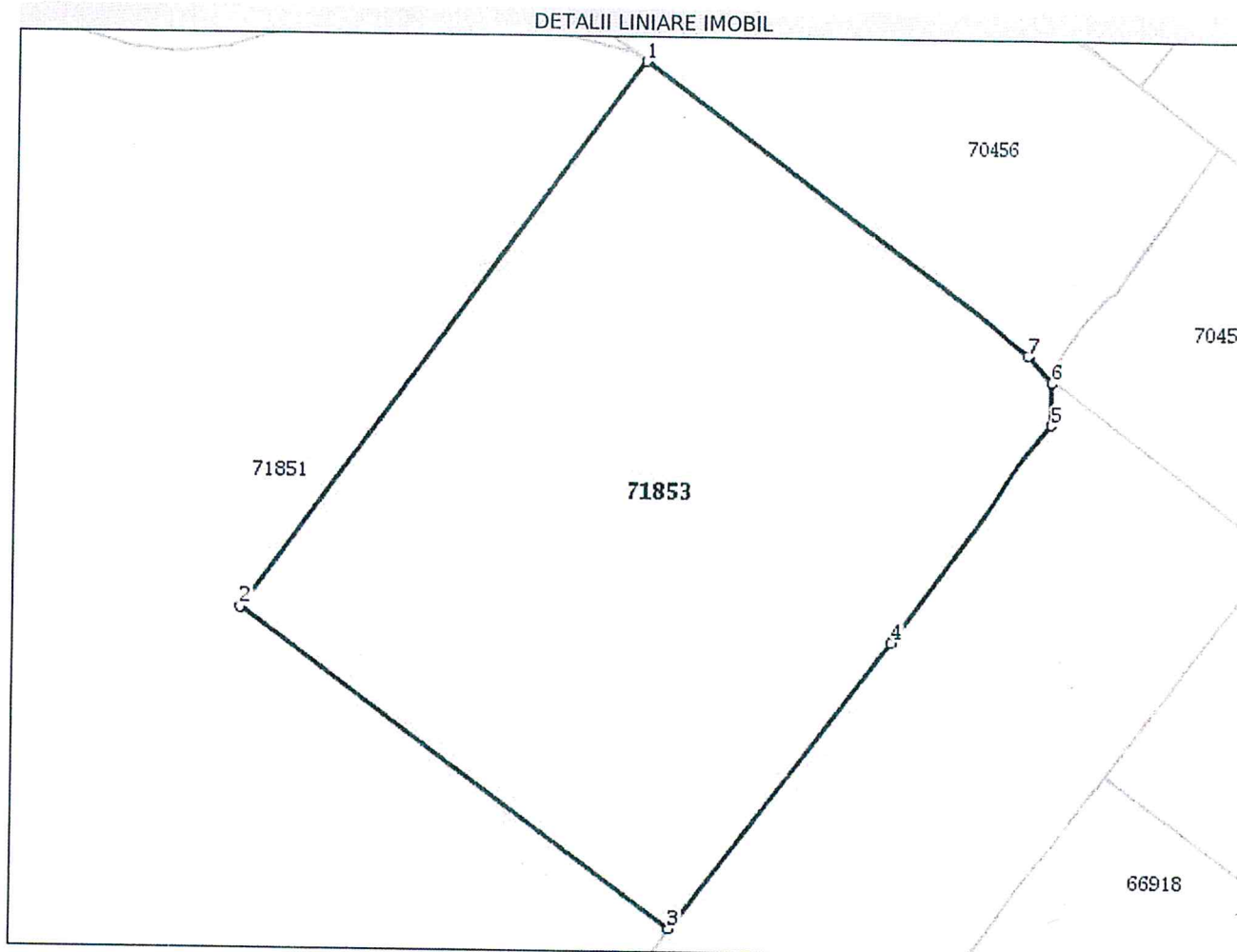

Date referitoare la teren

Nr Crt	Categorie folosință	Intra vilan	Suprafața (mp)	Tarla	Parcelă	Nr. topo	Observații / Referințe
1	curti constructii	DA	1.978	-	-	-	

Lungime Segmente

1) Valorile lungimilor segmentelor sunt obținute din proiecție în plan.

Punct început	Punct sfârșit	Lungime segment (m)
1	2	49.92
2	3	39.465
3	4	26.619
4	5	19.907
5	6	3.08
6	7	2.61

Punct inceput	Punct sfârșit	Lungime segment (m)
7	1	35.675

** Lungimile segmentelor sunt determinate în planul de proiecție Stereo 70 și sunt rotunjite la 1 milimetru.
 *** Distanța dintre puncte este formată din segmente cumulate ce sunt mai mici decât valoarea 1 milimetru.

Pentru acest imobil exista urmatoarele cereri nesolutionate:

Nr. Crt	Nr. cerere	Data cerere	Termen eliberare	Obiect cerere
1	16722	07-06-2021	07-06-2021	Consultare/Informare

Extrasul de carte funciară generat prin sistemul informatic integrat al ANCPI conține informațiile din cartea funciară active la data generării. Acesta este valabil în condițiile prevăzute de art. 7 din Legea nr. 455/2001, coroborat cu art. 3 din O.U.G. nr. 41/2016, exclusiv în mediul electronic, pentru activități și procese administrative prevăzute de legislația în vigoare. Valabilitatea poate fi extinsă și în forma fizică a documentului, fără semnătură olografă, cu acceptul expres sau procedural al instituției publice ori entității care a solicitat prezentarea acestui extras.

Verificarea corectitudinii și realității informațiilor conținute de document se poate face la adresa www.ancpi.ro/verificare, folosind codul de verificare online disponibil în antet. Codul de verificare este valabil 30 de zile calendaristice de la momentul generării documentului.

Data și ora generării,

07/06/2021, 08:35

COLEBNIUC TAMARA SENTA
referent

Cod verificare



100104926154

EXTRAS DE PLAN CADASTRAL

pentru imobilul cu IE **71853**, UAT Hunedoara /
HUNEDOARA, Loc. Hunedoara, Str. Victoriei, Nr. 14

Nr. cerere	16722
Ziua	07
Luna	06
Anul	2021

Teren: 1.978 mp



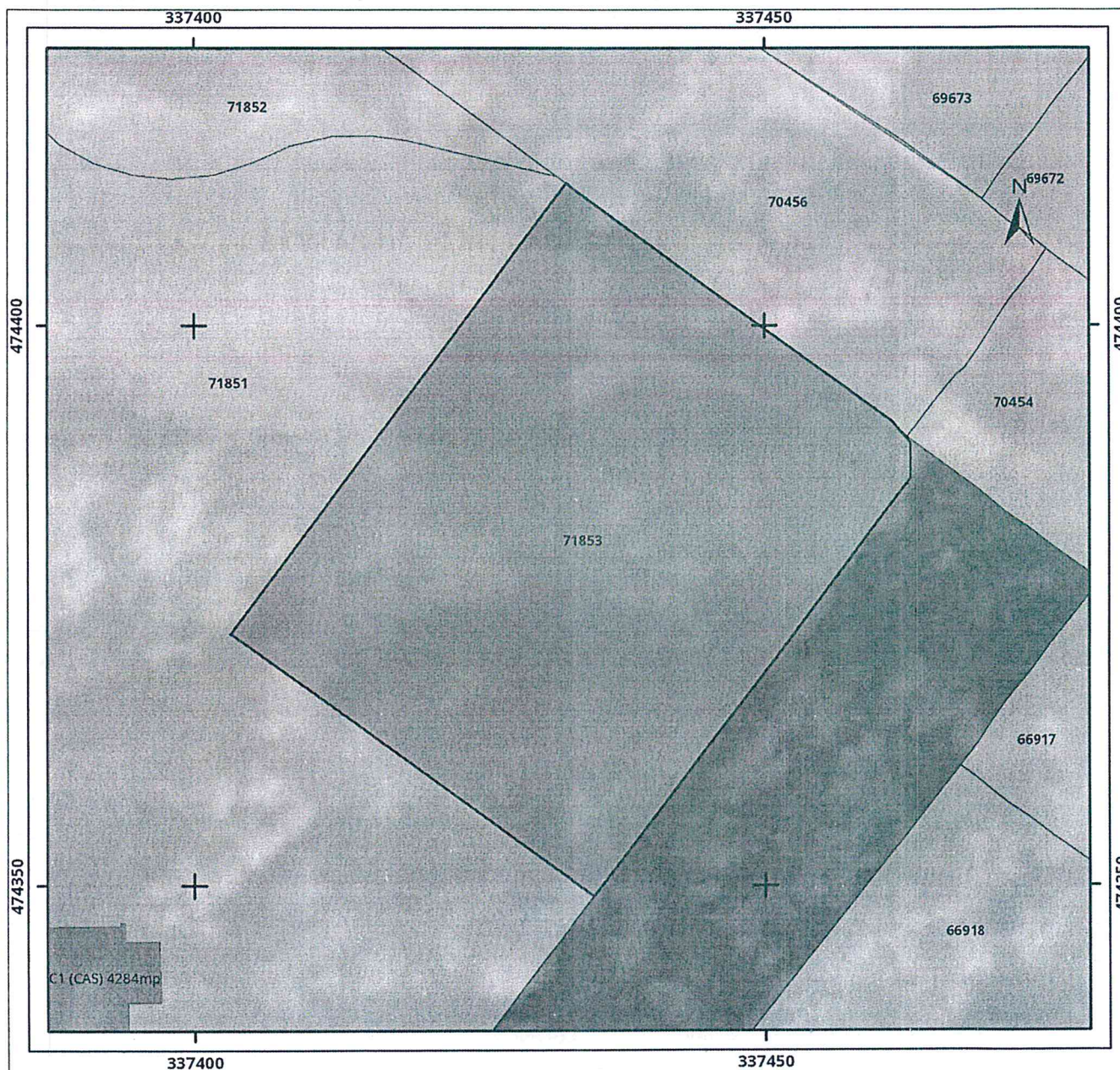

Intravilan -DA; Extravilan -NU;

Categoria de folosinta(mp): Curti Constructii 1978mp

Plan detaliu



Legenda

-  Imobil
-  Intravilan
-  UAT
-  Legea 165

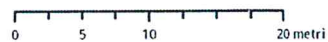

Sistem de proiectie Stereo 70

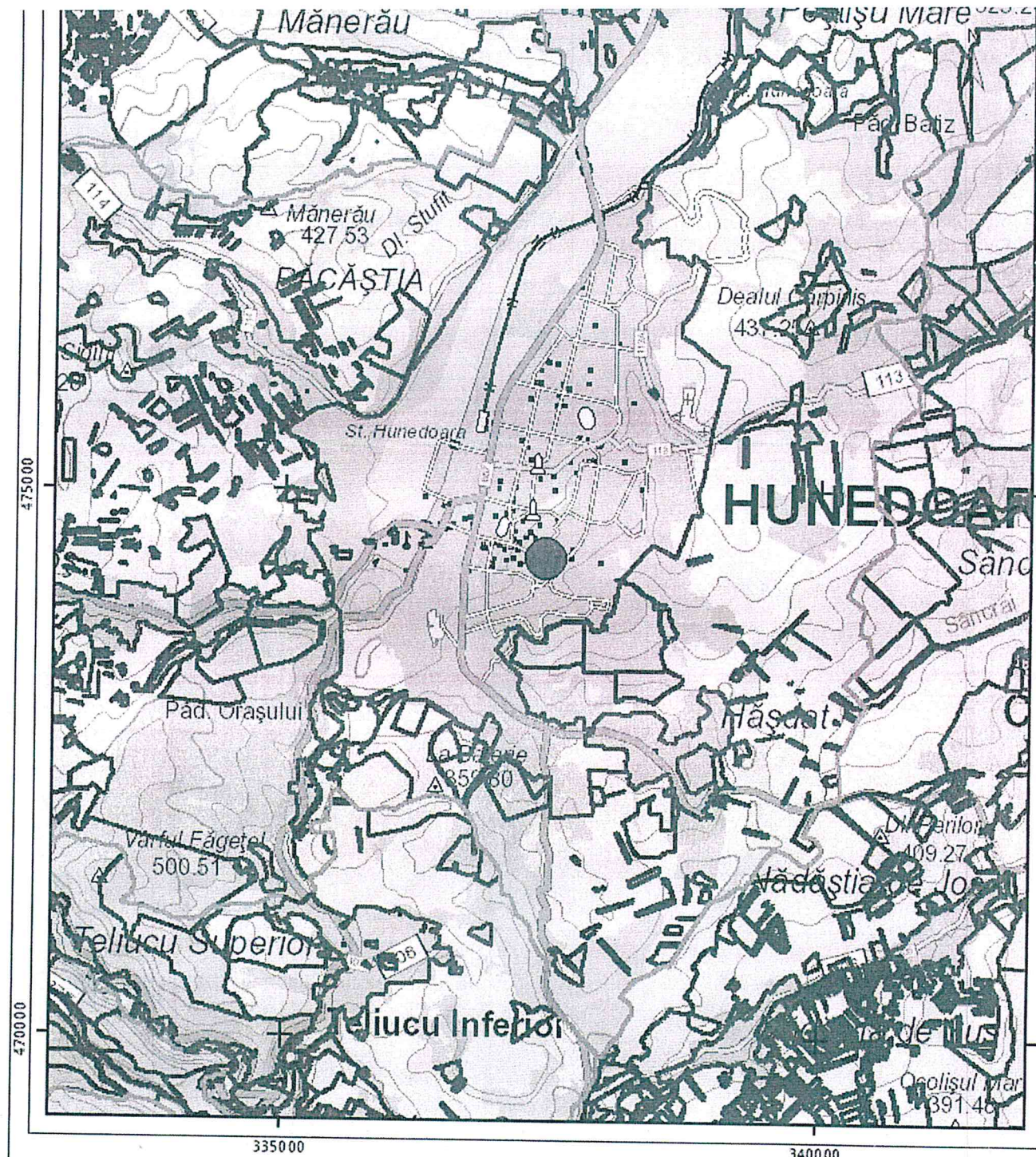

Legenda

- Imobil — Intravilan □ Legea 5
- UAT □ Legea 17 □ Legea 165

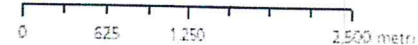

Sistem de proiectie Stereo 70

Sarcini tehnice (intersecții cu limitele legilor speciale)
Legea 17, Art. 3 □

Ultima actualizare a geometriei: 18-03-2020
Data și ora generării: 07-06-2021 08:35

Semnat electronic
OLEȘNIUC TAMARA SERTA
Referenț