



Sursa apei de calitate
Operator Licențiat A.N.R.S.C



EN ISO 9001:2015
Certificate Reg. No 20 100 102004200
EN ISO 14001:2015
Certificate Reg. No 20 104 92004201
ISO 45001:2018
Certificate Reg. No 20 116 193005736

Nr. O.R.C.: J20/571/25.07.2001
C.I.F.: 14071095, Atribut Fiscal: RO
Cont: RO15BRDE220SV23121912200
B.R.D- Groupe Société Générale S.A. Deva

Tel.: 0254 / 222 345
Fax: 0254 / 206 007
E-mail: clienti@apaprod.ro

Deva, Calea Zarandului, nr. 43, cod 330092, Jud. Hunedoara, România

Nr. *4246*, 10.05.2024.

Către,

Referitor la solicitarea d-voastră, înregistrată la S.C. Apa Prod S.A. cu nr. 4246 din data de 14.03.2024 însoțită de Documentația Tehnică depusă, precizăm că, pentru obiectivul de investiție identificat după cum urmează:

1. Denumirea investiției: „ *Construire locuință parter și împrejmuire* ”
2. Amplasamentul investiției: Mun. Hunedoara, str. Gazometru, F.N.;
3. Beneficiarul investiției:
4. Proiect nr. 48/ 2023 întocmit de SC 3J Building SRL
5. Certificat de urbanism nr. 237/ 11.09.2023 pentru „ *Construire locuință parter și împrejmuire* ”

Emitem **AVIZ TEHNIC DE AMPLASAMENT**

în vederea întocmirii documentației faza D.T.A.C.

cu respectarea următoarelor condiții :

MODUL DE INDEPLINIRE A CERINTELOR ȘI CONDIȚIILOR IMPUSE DE AVIZATOR

- La elaborarea soluțiilor tehnice și la execuția lucrărilor pe amplasamentul pentru care se solicita avizul, precum și în zona publică limitrofă acestuia, se vor respecta prevederile legislației în vigoare în ceea ce privește proiectarea și execuția lucrărilor în zonele în care există infrastructura publică hidro-edilitara - rețele de apă și canalizare, respectiv:
 - SR 8591-97 - Rețele edilitare subterane-Condiții de amplasare;
 - SR 1343-1-2006-Alimentare cu apă, determinarea cantităților de apă pentru localități urbane și rurale;
 - Normativ C 300- 1994 – Normativ de prevenire și stingere a incendiilor pe durata executării lucrărilor de construcții și instalații aferente acestora ;
 - Normativ pt. verificarea și recepția lucrărilor de instalații aferente construcțiilor,indicativ C56-2002;
 - NP 133–2011 - Normativ privind proiectarea, execuția și exploatarea sistemelor de alimentare cu apă și canalizare a localităților ”
 - STAS 9312 – Subtraversari de căi ferate și drumuri – Prescripții de proiectare;
 - HGR 930 /11.08.2005 pentru aprobarea Normelor speciale privind caracterul și mărimea zonelor de protecție sanitară și hidrogeologică, capitolul VIII, art.30, literele a-e, în ceea ce privește respectarea zonei de protecție sanitară cu regim sever.

- LEGEA 224/2015 - legea serviciului public de alimentare cu apă și canalizare ;
 - Ordinul nr. 88 din 20 martie 2007 pentru aprobarea Regulamentului - cadru al serviciului de alimentare cu apă și de canalizare
-
- Executarea lucrărilor de săpătura în zona traseelor conductelor publice de alimentare cu apă și de canalizare, se va face numai manual, cu asistență tehnică suplimentară din partea SC APA PROD SA, cu respectarea normelor de protecție a muncii specifice.
 - Beneficiarul investiției va suporta toate consecințele și pagubele care decurg ca urmare a deteriorării rețelelor de alimentare cu apă și de canalizare existente în zona limitrofă amplasamentului, precum și din imposibilitatea asigurării serviciilor de alimentare cu apă și canalizare la consumatorii conectați.
 - Beneficiarul investiției va fi responsabil de executarea pe cheltuiala proprie a tuturor lucrărilor necesare pentru reluarea furnizării serviciului de alimentare cu apă și de canalizare ;
 - Executanții lucrărilor sunt direct răspunzători de producerea oricăror accidente tehnice și de muncă pe amplasamentul pentru care s-a acordat avizul.
 - Solicitantul are obligația de a face pe cheltuiala sa , toate demersurile și lucrările pentru realizarea bransamentului de apă până la contor, inclusiv căminul de bransament și contorul și a racordului de canalizare, inclusiv căminul de racord (Lucrarile vor fi executate în baza unui proiect tehnic întocmit de către un proiectant autorizat).
 - Proiectarea și execuția lucrărilor se va face cu respectarea prevederilor Legii 50 /1991 , Legii 241/2006 actualizată prin 224/2015 și a Ordinului ANRSC 88/2006.
 - Proiectantul sau solicitantul va depune documentația P.T.+D.D.E la Departamentul Investiții a S.C. APA PROD S.A. Deva, pentru obținerea Avizului tehnic de bransare și racordare; Proiectul depus în aceasta fază de proiectare va cuprinde soluția tehnică și toate detaliile de realizare a bransamentului de apă și a racordului de canalizare precum și referatul de verificare al unui verficator atestat în domeniul B9, D și /sau Is.
 - În cadrul documentației proiectantului va stabili soluția tehnică ținând cont de rețelele de apă și canalizare existente în zona amplasamentului, menționate în prezentul aviz, asumându-și întreaga responsabilitate pentru dimensionarea bransamentului de apă și a racordului de canalizare.
 - Caminul de bransament și căminul de racord vor fi amplasate obligatoriu pe domeniul public.
 - Pentru înregistrarea și facturarea consumului de apă potabilă, contorul de apă rece montat va fi obligatoriu echipat pentru transmitere la distanță având următoarele caracteristici: contor de apă ultrasonic, fără piese în mișcare.
 - Execuția lucrărilor se va face de către una dintre societățile autorizate și va fi asistată de un reprezentant din cadrul S.C. Apa Prod S.A .
 - În conformitate cu alin. (7) al art. 28 a Legii 241/2006, bransamentul propriu până la contor, contorul, racordul propriu, cât și caminul de racord, se predau cu titlu gratuit autorității administrației publice locale .
 - Recepția și preluarea bransamentului de alimentare cu apă și a racordului de canalizare ca mijloace fixe se realizează de către autoritatea administrației publice locale aferenta domiciliului dvs., conform legislației în vigoare, iar darea în funcțiune a acestora se face după încheierea contractului de furnizare/prestare a serviciului în nume propriu, în conformitate cu prevederile din contractul-cadru aprobat de A.N.R.S.C. (Autoritatea Națională de Reglementare pentru Serviciile Comunitare de Utilități Publice). Furnizarea/ Prestarea serviciului de alimentare cu apă și de canalizare se realizează numai pe bază de contract de furnizare/prestare încheiat între operator și utilizator).

Alte observații și/sau condiții speciale, la avizul acordat :

- Pe amplasamentul supus avizării operatorul S.C. Apa Prod S.A. Deva nu are în exploatare rețele de alimentare cu apă și de canalizare.
- Obiectivul de investiții poate fi bransat la rețeaua de alimentare cu apă din PEID cu diametrul Dn 125 mm și racordat la rețeaua de canalizare din PVC diametrul Dn 250 aflate în zona limitrofă amplasamentului.
- La prezentul aviz se atașează planul de situație extras din sistemul G.I.S., pe care sunt trasate rețelele de alimentare cu apă și de canalizare aflate pe domeniul public, în zona limitrofă amplasamentului supus avizării, care sunt în exploatarea S.C. Apa Prod S.A. Deva.
- **Avizul tehnic de amplasament nu ține loc de aviz tehnic de bransare/ racordare la rețelele publice hidro-edilitare; pentru bransarea/ racordarea la rețelele publice de alimentare cu apă și canalizare se va solicita emiterea avizului tehnic de bransare/ racordare, în conformitate cu procedura de emitere a acestui tip de aviz.**
- Pentru emiterea prezentului aviz au fost avute în vedere informațiile existente în bazele electronice de date deținute sau create de Apa Prod SA, în calitate de titular al dreptului de administrare asupra bunurilor componente ale sistemului public de alimentare cu apă și de canalizare, precum și informațiile existente în fondul arhivistic pus la dispoziție de titularul dreptului de proprietate asupra sistemului public de alimentare cu apă și de canalizare. În situația în care în zonă există sau vor fi identificate conducte funcționale/dezafectate sau neevidențiate în documentele puse la dispoziția operatorului de proprietarul sistemului public de alimentare cu apă și de canalizare, solicitantul avizului va informa de îndată atât Apa Prod SA, cât și titularul dreptului de proprietate asupra rețelelor identificate. Responsabilitatea emitentului avizului este limitată la informațiile deținute de acesta și pe baza cărora a fost emis prezentul aviz.
- Prezentul Aviz este valabil un an de la data acordării și își pierde valabilitatea în cazul nerespectării condițiilor impuse.

Șef Departament Tehnic
ing. Simona Petruțiu



Întocmit
Ec Dregheci O

Șef Serviciu Tehnic Investiții
ing. Grigore Z

Responsabil G.I.S
ing. Gabriel

30.04.2024

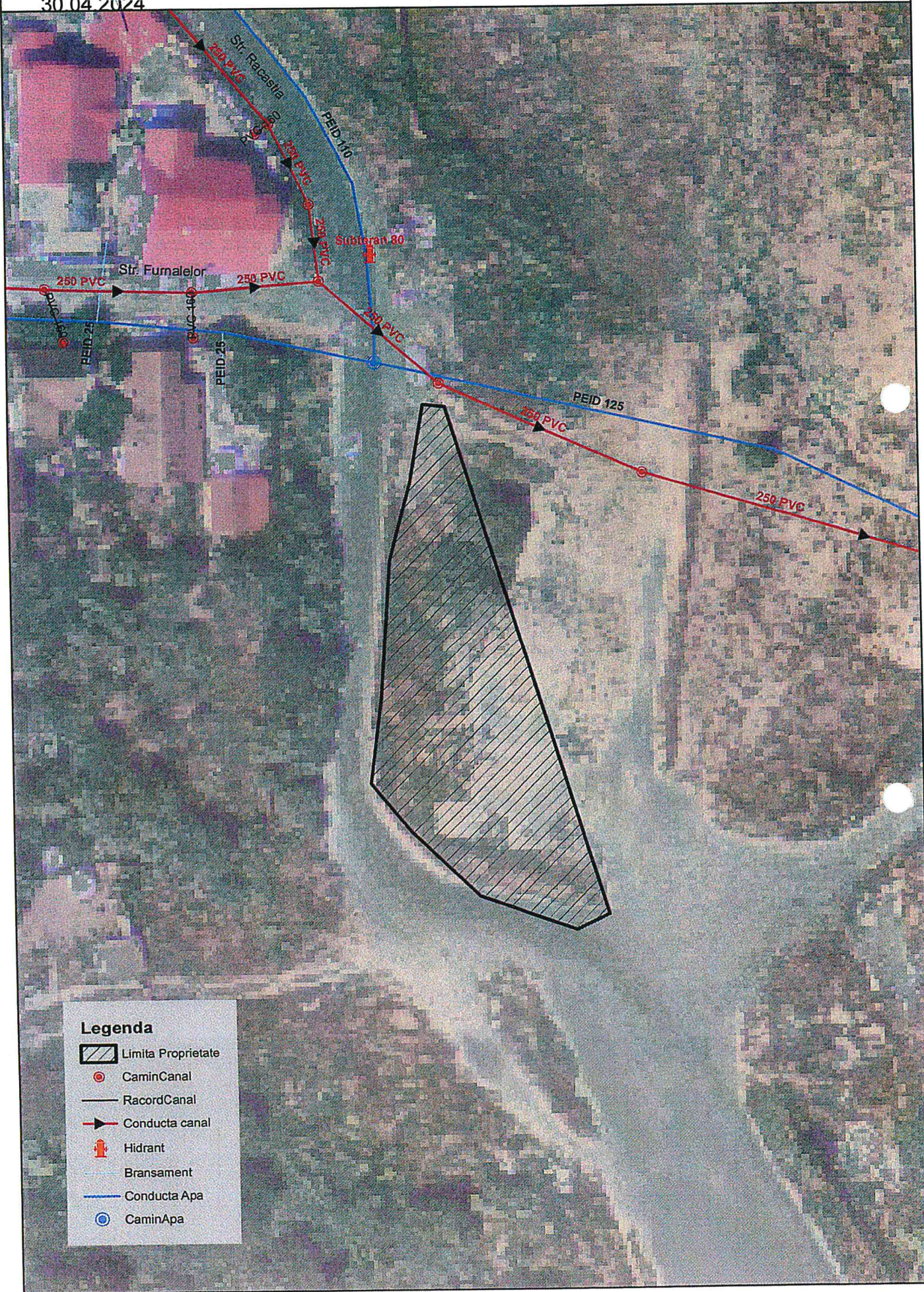

Legenda

-  Limita Proprietate
-  CaminCanal
-  RacordCanal
-  Conducta canal
-  Hidrant
-  Bransament
-  Conducta Apa
-  CaminApa