

**PLAN DE AMPLASAMENT SI DELIMITARE A IMOBILULUI**

SCARA 1:1000  
- TEREN INTRAVILAN -

Nr. cadastral	Suprafata masurata (mp)	Adresa imobilului
67295	5272	mun. Hunedoara, Soseaua Hunedoara-Santuhalm, nr. 2A
Nr. Cartea Funciara		Unitatea Administrativ Teritoriala (UAT)
67295		<b>HUNEDOARA</b>

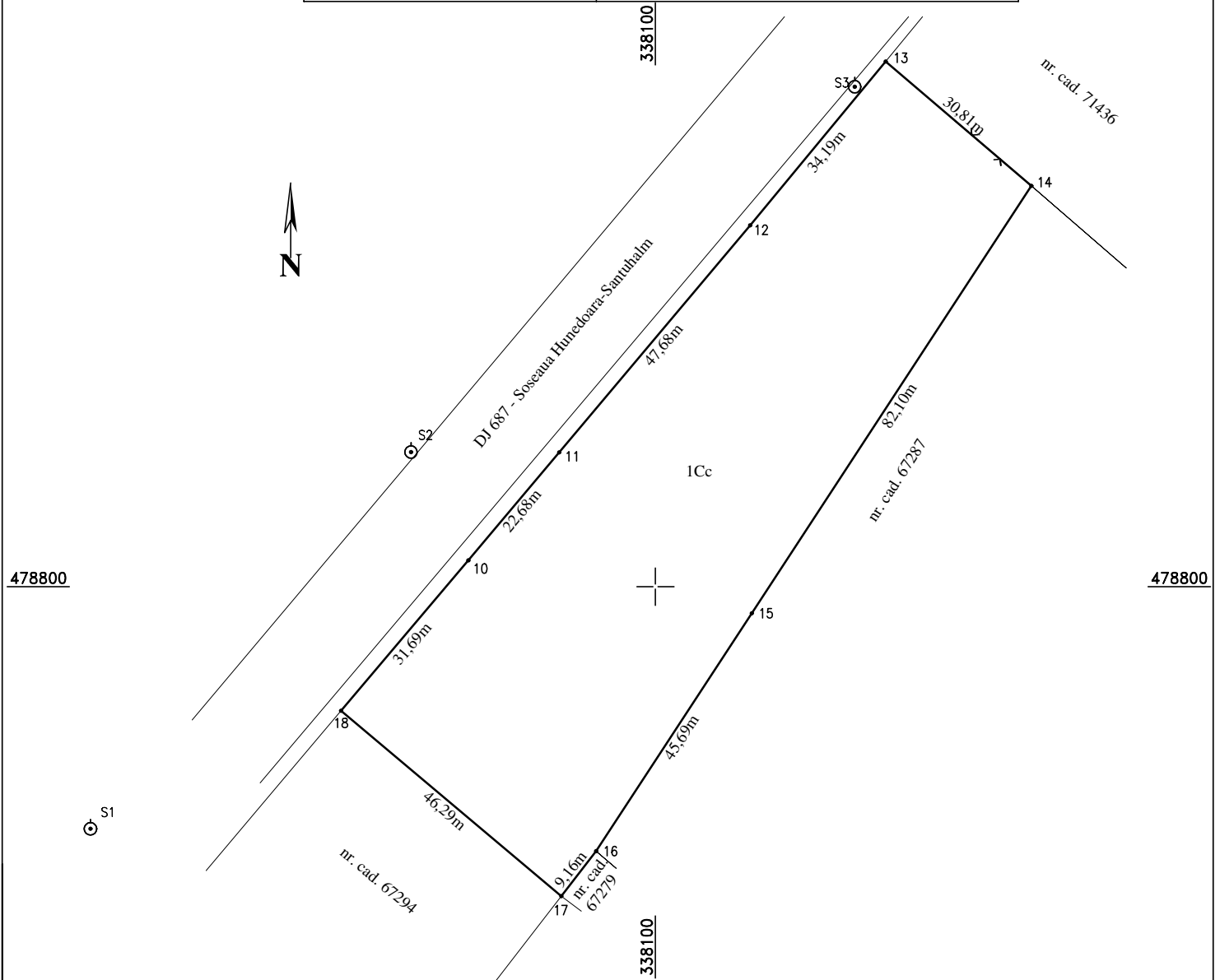

**A. Date referitoare la teren**

Nr. parcelă	Categorie de folosință	Suprafața (mp)	Mențiuni
1	A	5272	Terenul este partial imprejmuit cu gard din plasa de sarma.
Total:		<b>5272</b>	

**B. Date referitoare la constructii**

Cod	Destinația	Suprafața construită la sol (mp)	Mențiuni
Total:			

**Suprafața totală măsurată a imobilului = 5272 mp**  
**Suprafața din act = 5272 mp**

**Executant:** CENTRUL DE TOPOGRAFIE SI GEODEZIE SRL  
seria RO-B-J Nr. 1511 CLASA III  
prin ing. TODEREAN MIRCEA SILVIU  
seria RO-CJ-F Nr. 0121 Categoria B  
Confirm executarea măsurătorilor la teren, corectitudinea întocmirii  
documentației cadastrale și corespondența acesteia cu realitatea din teren

Data: iunie 2021

**15964/2021      Inspector**

Confirm introducerea imobilului în baza de date integrată și atribuirea numărului cadastral

Data: .....