

# P.U.Z. LOTIZARE ÎN VEDEREA CONSTRUIRII DE LOCUINȚE

Loc.Hunedoara, str. Zlaști, CF 76071, jud. Hunedoara, Extravilan

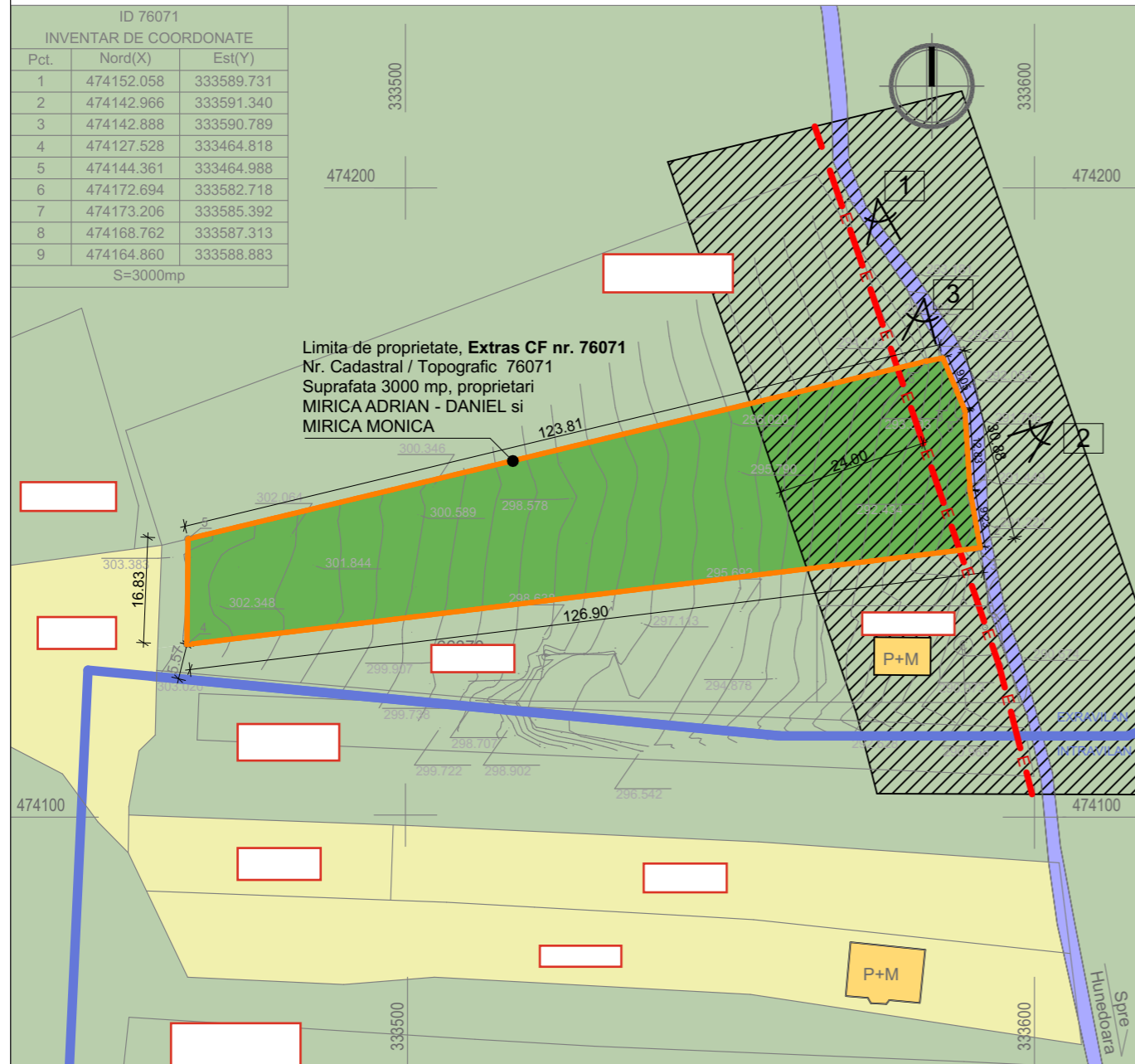

IMAGINI AMPLASAMENT



PROFIL TRANSVERSAL EXISTENT

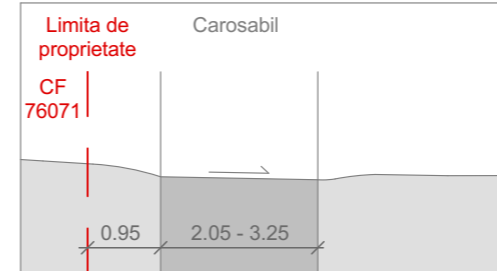

PROFIL TEREN EXISTENT

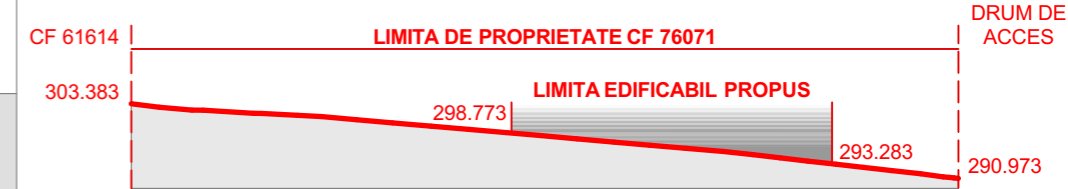

LEGENDA	
	Limite de proprietate a terenului ce face obiectul prezentei documentatii
	Limite intravilan
	Limite zonei studiate
	L.E.A. M.T.
	Zona de protectie L.E.A. M.T.
	Zona verde plantata
	Carosabil existent

INDICI TEREN				
Suprafata teren	St	3.000	mp	
Suprafata construita	Sc	0	mp	
Suprafata construita desfasurata	Scd	0	mp	
Procent de ocupare a terenului	POT	0	%	
Coefficient de ocupare a terenului	CUT	0.00		

BILANT TERITORIAL		
ZONE FUNCTIONALE	EXISTENT	
	Suprafata (mp)	Procent (%)
Constructii	0	0
Carosabil	0	0
Spatii plantate	3000	100

DISFUNCTIONALITATI / PRIORITATI PRIVIND SITUATIA EXISTENTA DOMENII		
FUNCTIONALE	DISFUNCTIONALITATI	PRIORITATI
EDILITARE	-Drum de acces nereglementat; -Terenul este traversat de L.E.A. M.T.; -Terenul nu este racordat la utilitati.	-Reglementarea drumului de acces; -Respectarea unui culoar de 24m masurat din axul liniei; -Racordarea la utilitati.

ARHITECTURĂ • DESIGN INTERIOR • URBANISM			VERIFICATOR EXPERT	NUME	SEMNATURA	CERINTA	REFERAT / EXPERTIZA / NR. / DATA	
			Beneficiar:				Mirică Adrian - Daniel și Mirică Monica	
			Titlul proiectului:				Lotizare în vederea construirii de locuințe	
Adresa:			Data:		Scara:		Titlul planșei:	
Loc. Hunedoara, str. Zlaști, CF 76071, jud. Hunedoara, Extravilan			2022		1:1000		ANALIZA SITUATIEI EXISTENTE	
Proiect nr. 7/2022			Faza: P.U.Z.			Planșa nr. A01		