

CĂTRE

VOCHITA DOREL MARIAN

adresa: STRADA PESTISU MARE, Nr. 5, Bl. 5, Sc. A, Ap. 3, Cod postal
331004, Loc. PESTISU MARE, Jud. HUNEDOARA

Referitor la cererea de aviz de amplasament înregistrată cu nr. 330010813 / 26.10.2020 pentru obiectivul INTOCMIRE
DOCUM. FAZA PUD , DTAC "CONSTRUIRE LOCUINTA INDIVIDUALA P, FILIGORIE, ANEXA GARAJ AUTO SI
IMPREJMUIRE PROPRIETATE" de la adresa: STRADA PESTISU MARE, Nr. FN, Loc. PESTISU MARE, Jud. HUNEDOARA.

În urma analizării documentației pentru amplasamentul obiectivului menționat, se emite:

AVIZ DE AMPLASAMENT FAVORABIL Nr. 330010813 / 19.08.2021**fără / cu următoarele condiții:**

- Utilizarea amplasamentului propus, pentru obiectivul d-voastră, se poate face cu respectarea următoarelor condiții.*
- În cazul LEA de IT (110 kV) dimensiunea (latimea) zonei de protecție și siguranța este de 37 m, măsurată simetric din
axul liniei (18,5 m stanga-dreapta din axul liniei). Se va respecta NTE 003/04/00. În acest culoar de 37 m, se interzice
amplasarea/realizarea construcțiilor sau altor obiective, parcajul auto, depozitarea oricarui fel de materiale. .

- Traseele rețelelor electrice din planșa anexată sunt figurate informativ. Pe baza de comanda dată de solicitant (executant) UO
MTJT DEVA asigură asistența tehnică suplimentară **Nu este cazul.** **

- Executarea lucrărilor de săpături din zona traseelor de cabluri se va face numai manual, cu asistența tehnică suplimentară din
partea UO MTJT DEVA cu respectarea normelor de protecția muncii specifice. În caz contrar solicitantul, respectiv executantul va
suporta consecințele pentru orice deteriorare a instalațiilor electrice existente și consecințele ce decurg din nealimentarea cu
energie electrică a consumatorilor existenți precum și răspunderea în cazul accidentelor de natură electrică sau de alta natură **

- Distanțele minime și măsurile de protecție vor fi respectate pe tot parcursul execuției lucrărilor.

- În zonele de protecție ale LEA nu se vor depozita materiale, pământ prevăzut din săpături, echipamente, etc. care ar putea să
micșoreze gabaritele. Utilajele vor respecta distanțele minime prescrise față de elementele rețelelor electrice aflate sub tensiune
și se va lucra cu utilaje cu gabarit redus în aceste zone.

- Executanții sunt obligați să instruiască personalul asupra pericolelor pe care le prezintă execuția lucrărilor în apropierea
instalațiilor electrice aflate sub tensiune și asupra consecințelor pe care le poate avea deteriorarea acestora. Pagubele provocate
instalațiilor electrice și daunele provocate consumatorilor ca urmare a deteriorării instalațiilor vor fi suportate integral de cei ce se
fac vinovați de nerespectarea condițiilor din prezentul aviz. Executanții sunt direct răspunzători de producerea oricăror accidente
tehnice și de muncă.

- **Avizul de amplasament nu constituie aviz tehnic de racordare.** Pentru alimentarea cu energie electrică a obiectivului sau,
dacă obiectivul există și se dezvoltă (cu creșterea puterii față de cea aprobată inițial), veți solicita la UO MTJT DEVA aviz tehnic
de racordare **

Informații privind alimentarea cu energie electrică:

*** În zona de apariție a noului obiectiv există rețea electrică de distribuție.....

DA NU

*** Noul obiectiv poate fi racordat la rețeaua existentă

DA NU

Informațiile de la pct. 1 și 2 sunt orientative. Soluția de alimentare cu energie electrică se va definitiva în cadrul Fișei de soluție
sau Studiului de Soluție, în cazul în care sunt necesare lucrări în 110KV, MT sau extindere de rețele în JT.

La depunerea documentației în vederea obținerii autorizației de construire a obiectivului, proiectantul general va menționa
solicitarea obținerii sau nu a autorizației de construire pentru instalația de alimentare cu energie electrică.

Legenda:

* 1. pentru aviz favorabil fără condiții se va înscrie "Nu este cazul"

* 2. pentru aviz favorabil cu condiții se vor înscrie distanțele minime de apropiere și încrucișare între obiectivul propus și rețelele electrice (LEA
sau LES) existente în zonă, în conformitate cu prescripțiile energetice în vigoare

** dacă nu sunt condiții se va înscrie "Nu este cazul"

*** se bifează căsuța corespunzătoare situației



221000003300108132610200000000061

e-distribuție

Banat

Nr. înregistrare 330010813 / 26.10.2020
Str. George Enescu, nr. 39, Deva, Jud.Hunedoara
Tel. 0254 205702-205802 Fax. 0372 875277

Spre știința UO MT-JT Deva și UO IT Deva

- În cazul în care în zonă mai sunt și alte instalații electrice care nu aparțin SC ENEL Distribuție Banat, solicitantul va obține obligatoriu avizul de amplasament și de la proprietarul acelor instalații electrice (TRANSELECTRICA, HIDROELECTRICA, TERMOELECTRICA, alți deșinători de instalații, după caz).
- Tariful de emiteră a avizului de amplasament, în valoare de 113.05 lei, s-a achitat cu chitanța nr. 143 / 28.10.2020
- Prezentul aviz este valabil până la data de 24.10.2021
- Prezentul aviz își pierde valabilitatea în cazul nerespectării planului de amplasament al obiectivului.
- Se anexează ...1... planuri de situație vizate de UO MTJT DEVA

Redactat în 2 (două) exemplare, din care unul pentru solicitant.

Verificat
ing. CRIPOR CALIN



MANAGER
ROMANIA
UNITATEA TERITORIALĂ HUNEDOARA
ing. IOVESCU CODRIN



Întocmit,
ing. CRUȚĂ BOBEN



221000003300108132610200000000061

LEGENDA

- Limita de proprietate
- ▲ Accese in incinta
- ▶ Accese in cladire
- ▬ Imprejmuire propusa
- ▬ Constructii existente
- ▬ Constructii propuse
- ▬ Spatii plantate
- ▬ Platforma semicarosabila
- ▬ Paraul Petac
- ▬ Carosabil existent
- ▬ L.E.A.

14/2 174 Locatie VKL
CONDUCATOR ACTI
CONDUCATOR PA
CULEMA 7C

BILANT TERITORIAL		EXISTENT		PROPU	
ZONE FUNCTIONALE	Suprafata (mp)	Procent (%)	Suprafata (mp)	Procent (%)	Pt
Constructii	0	0	74,80	7	7
Carosabili / plantat	0	0	36,25		
Spatii plantate	950	100	837,25		
P.C.T.		0%			7,84%
C.U.T.		0,00			0,07

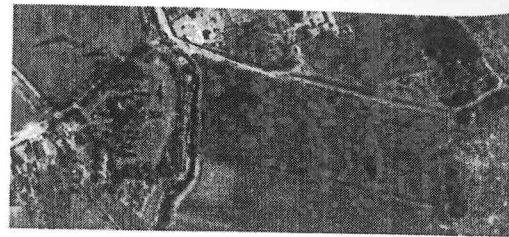

ORDINUL ARHITECTILOR

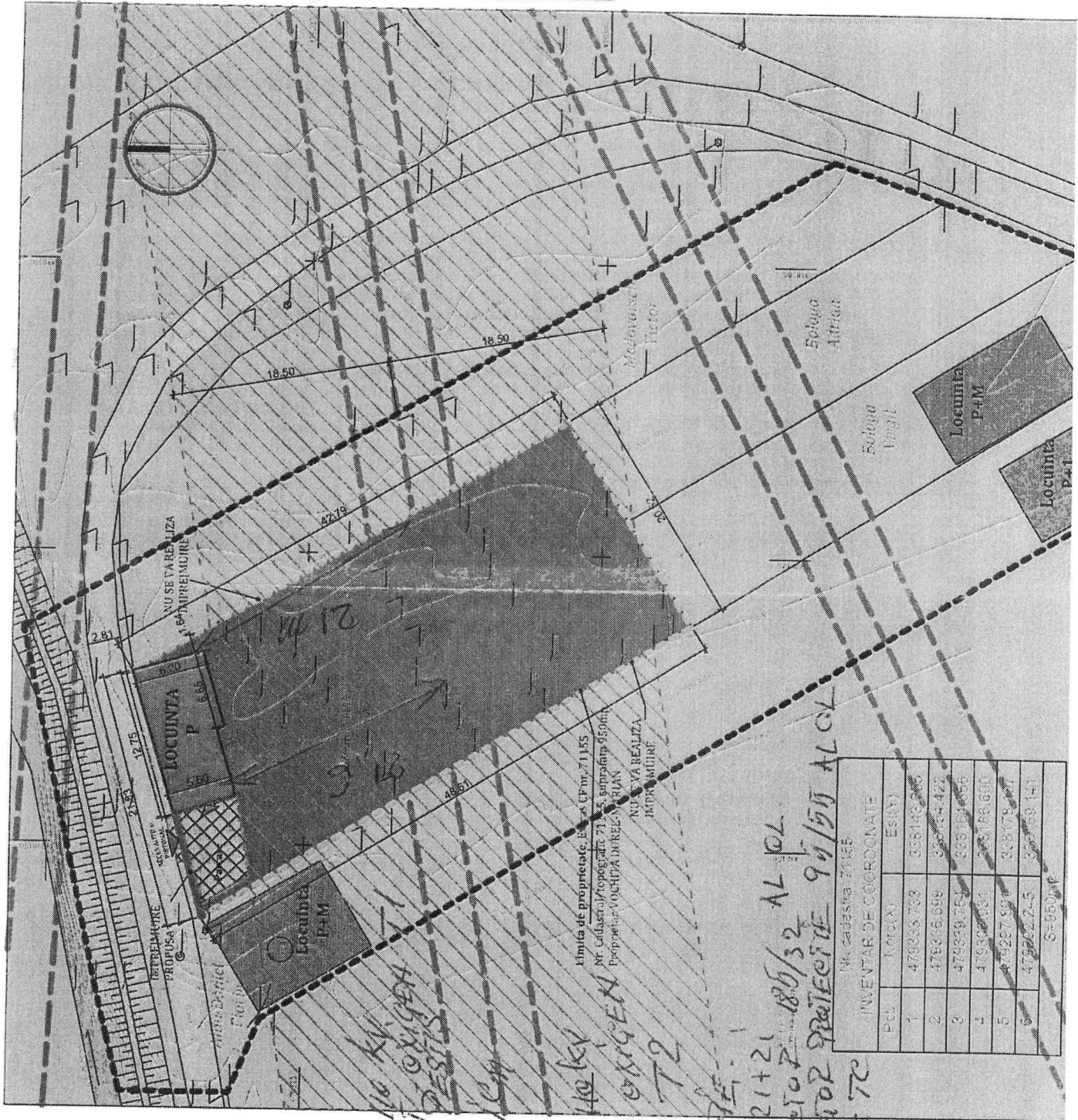

Nr. cadastral: 71155
INVENTAR DE COORDONATE

Pct.	Nord(X)	Est(Y)
1	479336,733	338149,446
2	479336,999	338154,422
3	479339,754	338169,456
4	479339,934	338178,600
5	479342,501	338178,307
6	479342,245	338169,141

S=950mp

LEA 16 KV
HARDAT ORIGEN
48
LEA
DESIS
72
1
LEA
DESIS
72
120 LATE
VKLS 21+21
CONDUCATOR 180/32 AL PL
CONDUCATOR PRATESTE 99/55 ALCX
OLEMA 7C

Limita de proprietate. Eloc. as CF nr. 71155
Nr. Cadastral/proprietate 71155, suprafata 950mp
Proprietar: VOCHUȚA DORELA-TRIAN
NU VA REALIZA
IMPREJMUIRE

NU SE VA REALIZA
IMPREJMUIRE