

Deva, Calea Zarandului, nr. 43, cod 330092, Jud. Hunedoara, România

Nr. 4190 / 30.03.2021 -

Catre,
Domnul Girleanu Marinel

Referitor la solicitarea d-voastra, înregistrată la S.C. Apa Prod S.A. cu nr. 4190 din data de 24.03.2021 însoțită de Documentația Tehnică depusă, precizăm că, pentru obiectivul de investiție identificat dupa cum urmeaza:

1. Denumirea investitiei: "PUZ - Transformare partiala atelier in locuintă si mansardare"
2. Amplasamentul investitiei: Mun. Hunedoara, str. Serei, Nr. 15;
3. Beneficiarul investitiei: Girleanu Marinel
4. Proiect nr. 309/2021 intocmit de S.C. Delta Dumar Proiect S.R.L.;
5. Certificat de urbanism nr. 42/ 03.03.2021 pentru " PUZ -Transformare partiala atelier in locuintă si mansardare"

Emitem **AVIZ TEHNIC DE AMPLASAMENT**

in vederea intocmirii Documentatiei P.U.Z

cu urmatoarele observatii :

- Pe amplasamentul supus avizarii operatorul SC Apa Prod SA Deva nu are in administrare si intretinere retele de alimentare cu apa si de canalizare.
- La prezentul aviz se anexeaza planul de situatie avizat.
- Prezentul Aviz este valabil un an de la data acordarii.

Director Dezvoltare Programe
Ing. Simona Petrutiu



Sef Departament Investitii
Ing. Violeta Parvu

Responsabil G.I.S
Ing. Gabriel Bodean

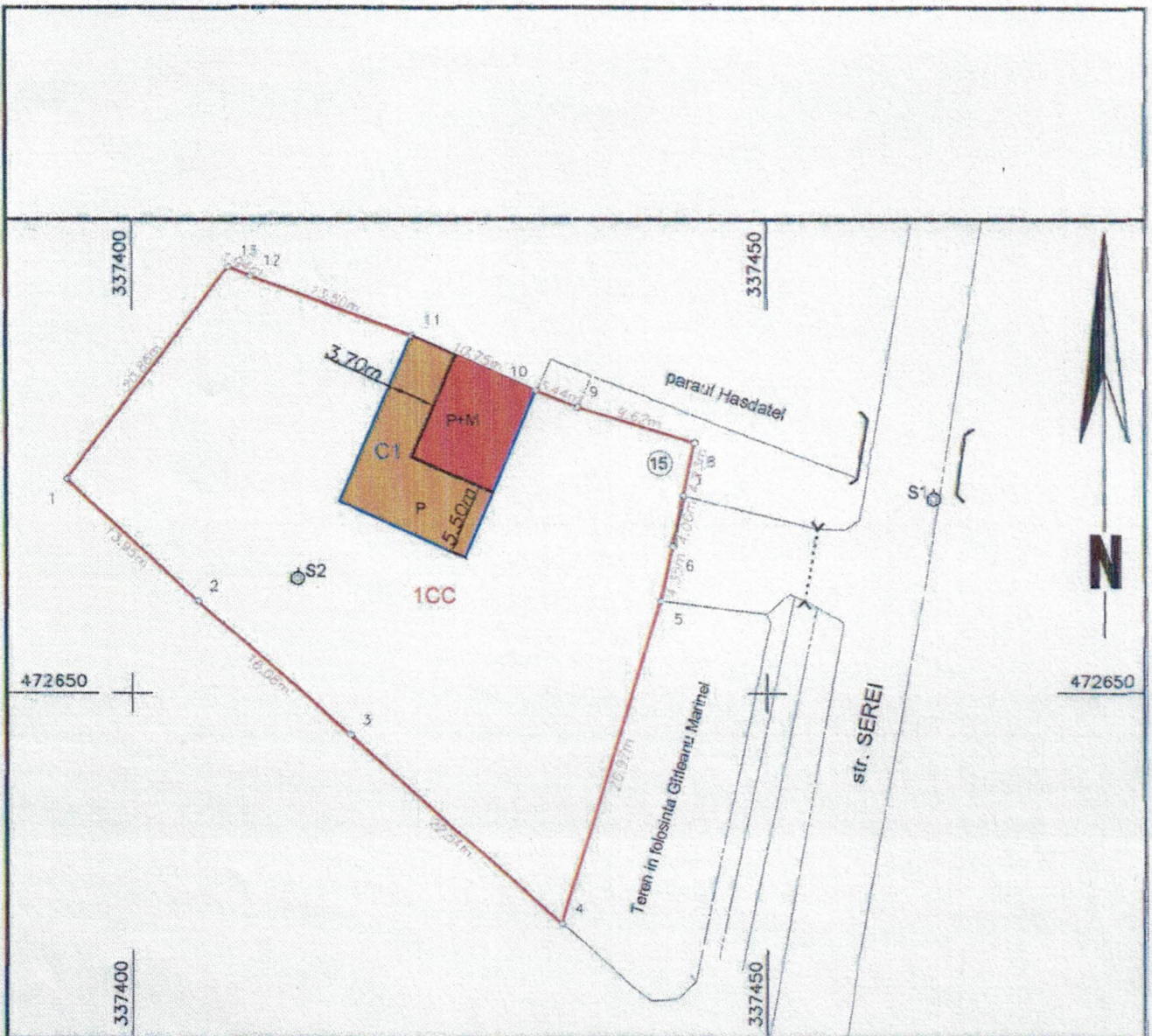

LEGENDA

- LIMITA PARCELEI DE TEREN CARE FACE OBIECTUL PROIECTULUI
- CLADIRE EXISTENTA
- PARTE CLADIRE CE RAMANE ATELIER
- PARTE CLADIRE CE SE PROPUNE A SE TRANSFORMA IN LOCUINTA SI MANSARDA



Pe amplasamentul supras
avizarii operatorul se Apa Prod
SA Deva, nu are in administrare
si intretinere retele de alimentatie
cu apa si de canalizare.

POT existent: 11,53%
propus: 11,53%
CUT existent: 0,12
propus: 0,16

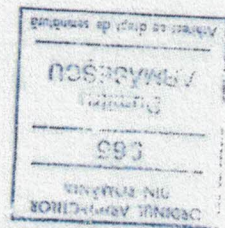

Responsabil GIS
ING. BOBEAN GABRIEL *[Signature]* 26.03.2021

S.C. DELTA DUMAR PROIECT S.R.L.			GIRLEANU MARINEL		Proiect nr: 309/2021
SPECIALITATE	NUME	SEMNA TURA	Scara: 1:500	Titlu proiect TRANSFORMARE PARTIALA A ATELIER IN LOCUINTA SI MANSARDARE	Faza: C.U.
SEF PROIECT	arh. ARMASESCU DUMITRU	<i>[Signature]</i>	Data: 2021	Titlu plansa: PLAN DE SITUATIE	Plansa nr. A2
PROIECTAT	arh. ARMASESCU DUMITRU				
DESENAT	ing. JURJ ARIELA EMILIANA				