

**EXTRAS DE CARTE FUNCİARĂ
PENTRU INFORMARE**

Carte Funciară Nr. 68387 Hunedoara

Cod verificare
100152296494

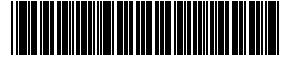

A. Partea I. Descrierea imobilului

TEREN Intravilan

Adresa: Loc. Hunedoara, Jud. Hunedoara

Nr. Crt	Nr. cadastral Nr. topografic	Suprafața* (mp)	Observații / Referințe
A1	68387	7.717	

B. Partea II. Proprietari și acte

Înscrieri privitoare la dreptul de proprietate și alte drepturi reale		Referințe
43150 / 07/12/2015		
Act Notarial nr. CONTRACT DE VANZARE CUMPARARE aut. sub nr.2345, din 02/12/2015 emis de Farcas Ladislau Adrian;		
B3	Intabulare, drept de PROPRIETATEcu titlu de drept cumparare, dobandit prin Conventie, cota actuala 1/1 1) MUNICIPIUL HUNEDOARA, CIF:2127028, -DOMENIUL PUBLIC	A1
33068 / 22/11/2017		
Act Notarial nr. INCHEIERE DE RECTIFICARE NR.7, din 21/11/2017 emis de Farcas Ladislau Adrian;		
B4	Se rectifica inscrierile din cuprinsul Partii a-II-a a CF si din cuprinsul Contractului de canzare cumparare autentificat sub nr.2345 din data de 02.12.2015 de NP Farcas Ladislau Adrian intabulat sub B3 cu inch. 43150/2015 cu privire la apartenenta domeniului din care face parte Municipiul Hunedoara respectiv domeniul public si nu privat cum a fost inregistrat.	A1

C. Partea III. SARCINI

Înscrieri privind dezmembrămintele dreptului de proprietate, drepturi reale de garanție și sarcini		Referințe
43150 / 07/12/2015		
Act Notarial nr. CONTRACT DE VANZARE CUMPARARE aut. sub nr.2345, din 02/12/2015 emis de Farcas Ladislau Adrian;		
C7	Intabulare, drept de SERVITUTEdrept de servitute de trecere pietonala si cu autovehicolul, in favoarea imobilului cu numar cadastral 68388 inregistrat in CF.68388-Hunedoara	A1

Anexa Nr. 1 La Partea I

Teren

Nr cadastral	Suprafața (mp)*	Observații / Referințe
68387	7.717	

* Suprafața este determinată în planul de proiecție Stereo 70.

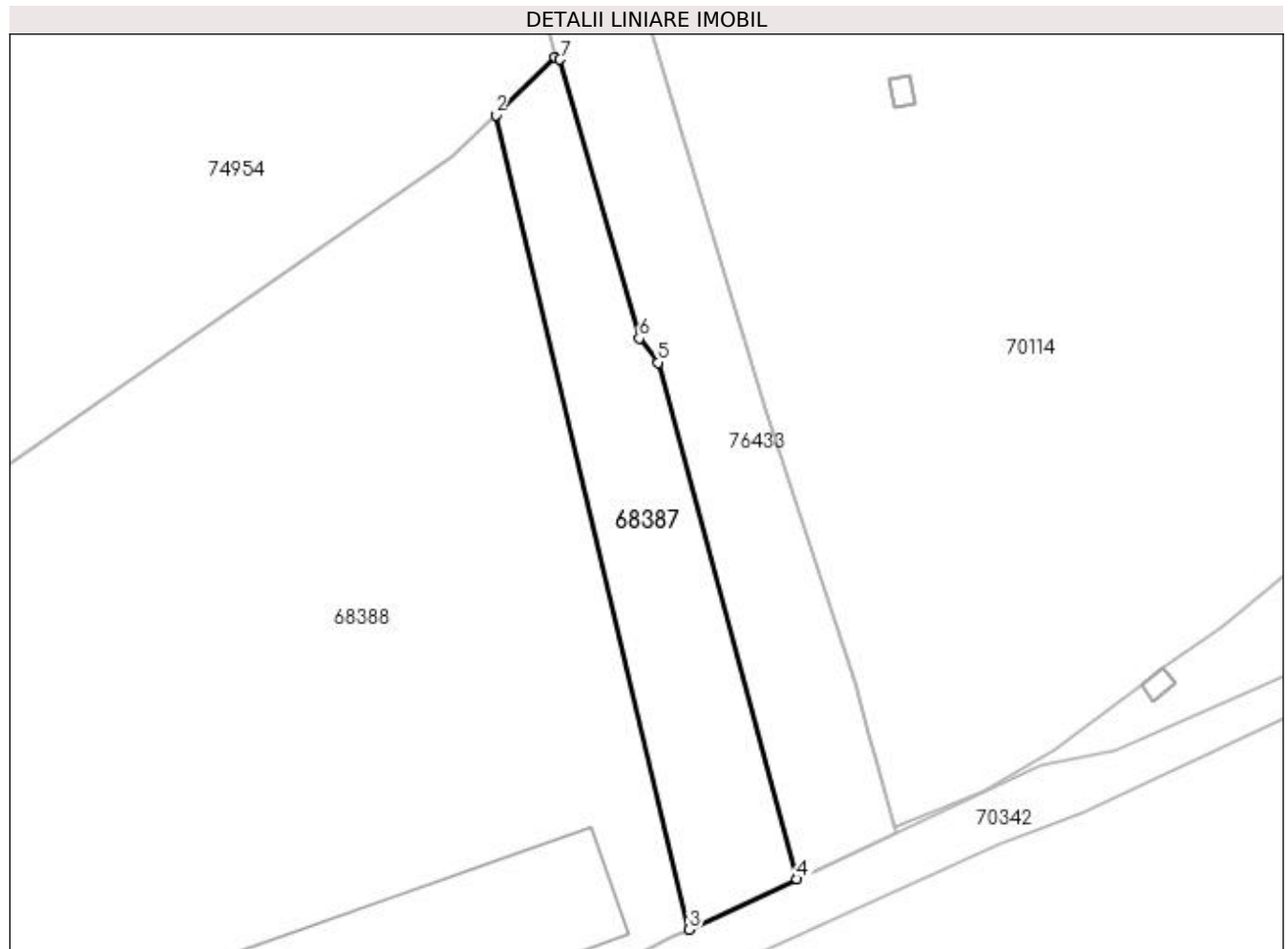

Date referitoare la teren

Nr Crt	Categorie folosință	Intra vilan	Suprafața (mp)	Tarla	Parcelă	Nr. topo	Observații / Referințe
1	curți constructii	DA	7.717	-	-	-	

Lungime Segmente

1) Valorile lungimilor segmentelor sunt obținute din proiecție în plan.

Punct început	Punct sfârșit	Lungime segment (** (m)
1	2	24.88
2	3	253.003
3	4	35.954
4	5	161.694
5	6	9.285
6	7	87.544

Punct început	Punct sfârșit	Lungime segment (** (m)
7	1	1.681

** Lungimile segmentelor sunt determinate în planul de proiecție Stereo 70 și sunt rotunjite la 1 milimetru.

*** Distanța dintre puncte este formată din segmente cumulate ce sunt mai mici decât valoarea 1 milimetru.

Extrasul de carte funciară generat prin sistemul informatic integrat al ANCPI conține informațiile din cartea funciară active la data generării. Acesta este valabil în condițiile prevăzute de art. 7 din Legea nr. 455/2001, coroborat cu art. 3 din O.U.G. nr. 41/2016, exclusiv în mediul electronic, pentru activități și procese administrative prevăzute de legislația în vigoare. Valabilitatea poate fi extinsă și în forma fizică a documentului, fără semnătură olografă, cu acceptul expres sau procedural al instituției publice ori entității care a solicitat prezentarea acestui extras.

Verificarea corectitudinii și realității informațiilor conținute de document se poate face la adresa www.ancpi.ro/verificare, folosind codul de verificare online disponibil în antet. Codul de verificare este valabil 30 de zile calendaristice de la momentul generării documentului.

Data și ora generării,

11/08/2023, 09:02