

P.U.D. Construire locuință unifamilială P, filigorie, anexă garaj auto și împrejmuire proprietate

Județul Hunedoara, localitatea Peștișu Mare, f.n., CF 71155

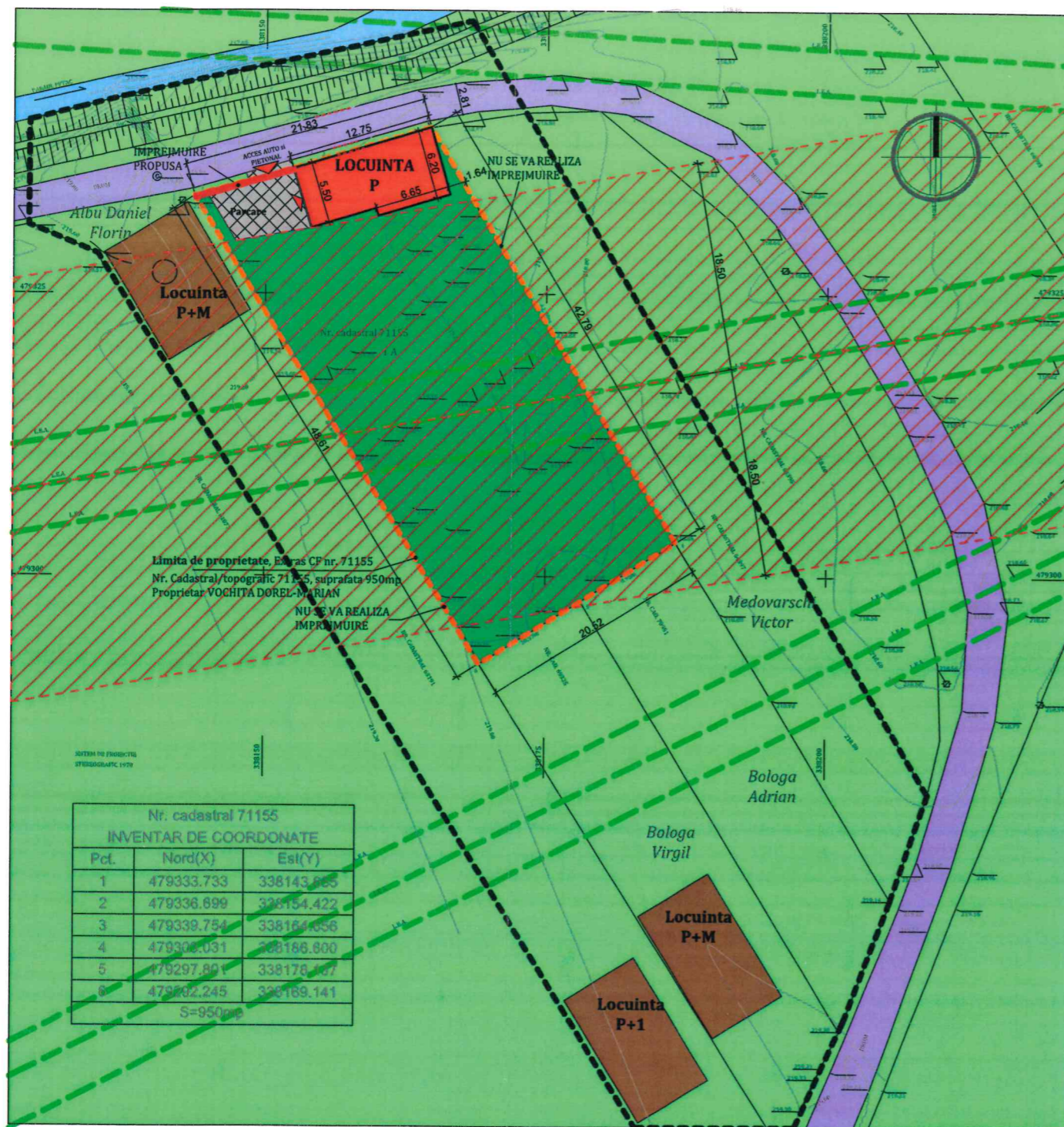

LEGENDA

- Limita de proprietate
- Accese in incinta
- Accese in cladire
- Imprejmuire propusa
- Constructii existente
- Constructii propuse
- Spatii plantate
- Platforma semicarosabila
- Paraul Petac
- Carosabil existent
- L.E.A.

BILANT TERITORIAL (950 mp)

ZONE FUNCTIONALE	EXISTENT		PROPUS	
	Suprafata (mp)	Procent (%)	Suprafata (mp)	Procent (%)
Constructii	0	0	74.50	7.84%
Carosabil / pietonal	0	0	38.25	4.02%
Spatii plantate	950	100	837.25	88.148%
P.O.T.		0%		7.84%
C.U.T.		0.00		0.07

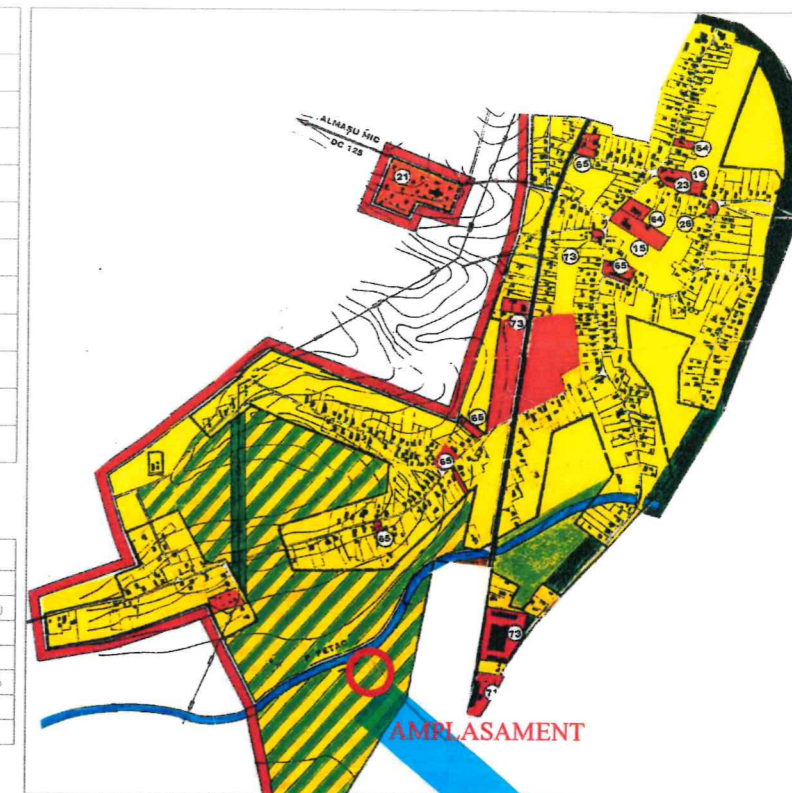

INCADRARE IN ZONA



PROFIL TRANSEVERSAL CARACTERISTIC

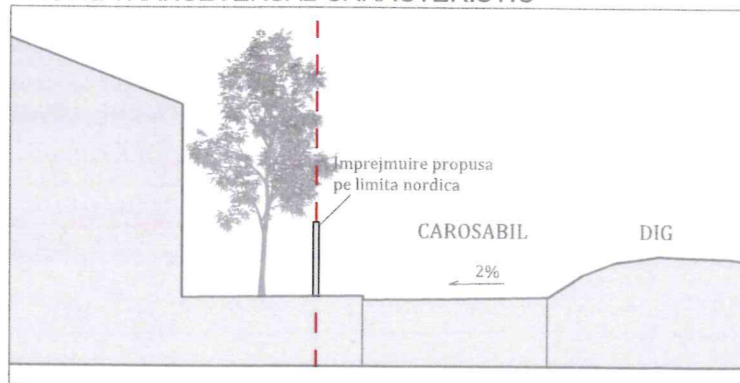

Acest document este proprietatea SC ARHE TIP STUDIO SRL si nu poate fi folosit, transmis sau reprodus total sau partial fara autorizarea expresa si scrisa; utilizarea sa trebuie sa fie conforma celei pentru care a fost elaborat. Documentul este valabil numai cu semnaturile si stampilele in original de culoare maro si verde.

 0722 543192 CUI 36639626 120/1074/2016 al. Crizantemelor, bl. M2, et.8, ap. 52 mun. Deva, jud. Hunedoara SC ARHE TIP STUDIO SRL		VERIFICATOR EXPERT	NUME	SEMNATURA	CERINTA	REFERAT / EXPERTIZA NR./ DATA
Beneficiar:						Proiect nr.
VOCHIȚA DOREL-MARIAN						103/2020
Titlul proiectului:						Faza:
CONSTRUIRE LOCUINȚĂ INDIVIDUALĂ P, FILIGORIE, ANEXĂ GARAJ AUTO ȘI ÎMPREJMUIRE PROPRIETATE Judetul Hunedoara, localitatea Peștișu Mare f.n., CF nr. 71155 Hunedoara						P.U.D.
specificatie	nume	semnatura	Data:	Scara:	Titlul plansei:	Plansa nr.
sef proiect	arh. Anca BOTEZAN		2020	1:500	REGLEMENTARI URBANISTICE	A02
proiectat	arh. Anca BOTEZAN					
proiectat	arh. Ana-Maria FILIP					