

# P.U.Z. LOTIZARE ÎN VEDEREA CONSTRUIRII DE LOCUINȚE

Loc.Hunedoara, str. Zlaști, CF 66370, jud. Hunedoara, Extravilan

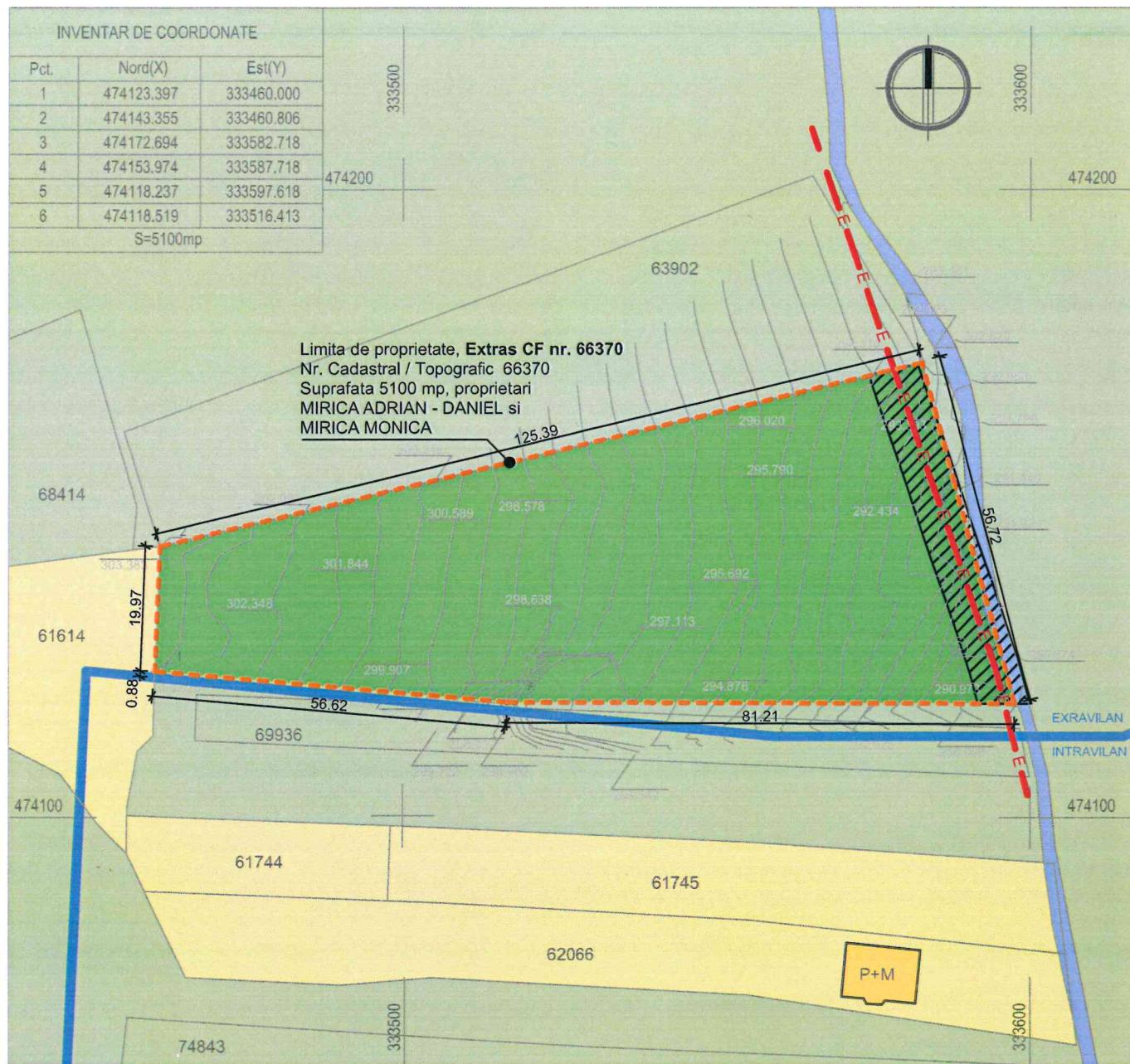

LEGENDA	
	Limita de proprietate a terenului ce face obiectul prezentei documentatii
	Limita intravilan
	L.E.A. M.T.
	Zona de protectie L.E.A. M.T.
	Zona verde plantata
	Carosabil existent



INDICI TEREN			
Suprafata teren	St	5.100	mp
Suprafata construita	Sc	0	mp
Suprafata construita desfasurata	Scd	0	mp
Procent de ocupare a terenului	POT	0	%
Coefficient de ocupare a terenului	CUT	0.00	

Acest document este proprietatea SC ARH'E TIP STUDIO SRL si nu poate fi folosit, transmis sau reprodus total sau partial fara autorizarea expresa si scrisa; utilizarea sa trebuie sa fie conforma celei pentru care a fost elaborat. Documentul este valabil numai cu semnaturile si stampilele in original de culoare maro si verde.

<p>0722 543192 CUI 3669626 J 20/1074/2016 al. Crizantelor, bl. M2, et.8, ap. 52 mun. Deza jud. Hunedoara</p> <p><b>SC ARH'E TIP STUDIO SRL</b></p>	VERIFICATOR EXPERT	NUME	SEMNATURA	CERINTA	REFERAT / EXPERTIZA/ NR./ DATA
	Beneficiar:				
Titlul proiectului:					Faza: A.O.
Adresa: Loc. Hunedoara, str. Zlaști, CF 66370, jud. Hunedoara, Extravilan					Planșa nr. A01
specificatie	nume	semnatura	Data:	Scara:	Titlul planșei:
sef proiect	arh. Anca BOTEZAN		2021	1:1000	Plan de situatie existent
proiectat	arh. Anca BOTEZAN				
desenat	arh. stag. Ionuț PIȚU				