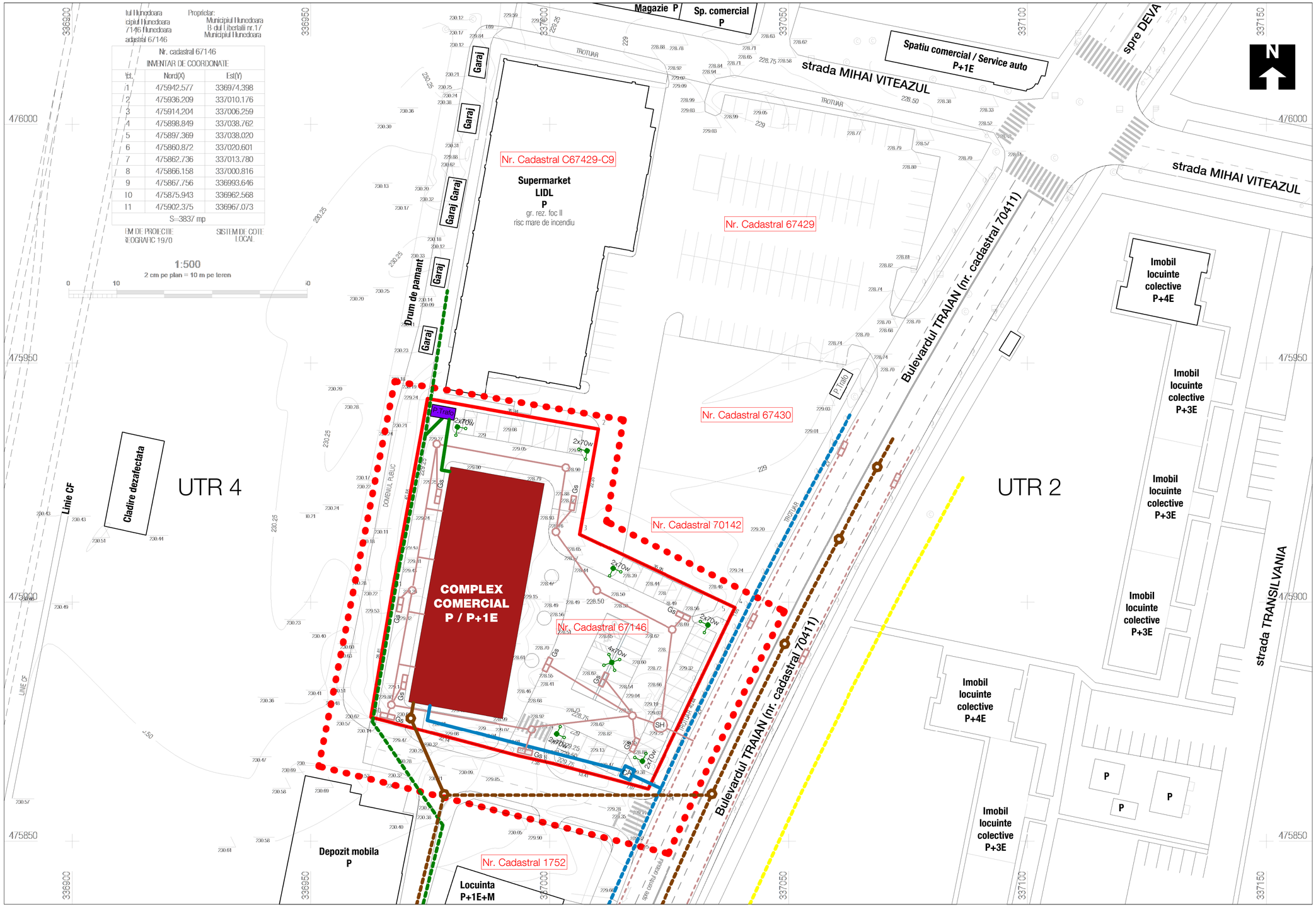

Nr. cadastral 67146

INVENTAR DE COORDONATE

Pct.	Nord(X)	Est(Y)
1	475942.577	336974.398
2	475936.209	337010.176
3	475914.204	337006.259
4	475898.849	337038.762
5	475897.369	337038.020
6	475860.872	337020.601
7	475862.736	337013.780
8	475866.158	337000.816
9	475867.756	336993.646
10	475875.943	336962.568
11	475902.375	336967.073

S=3837 mp

SISTEM DE COTE LOCAL

Limite

- Limita PUZ
- Limita de proprietate / limita teren ce a gerat PUZ

Suprafete

- Circulatii auto
- Curti amenajate apartinand domeniului privat
- Constructii existente ce nu fac obiectul studiului
- Constructii propuse (imobil locuinte colective)

Accese

- > Acces imobile complex comercial
- > Acces auto in incinta

Retele edilitare existente in zona

- Retea electrica aeriana LEA
- Retea apa menajera - existenta
- Retea canalizare menajera
- Retea canalizare pluviala
- Retea gaze naturale
- Retea cablu / date / voce

Retele edilitare propuse

- Post TRAFO
- Retea electrica subterana 0.4Kv
- Iluminat public propus
- Retea apa menajera
- Retea canalizare menajera
- Retea canalizare pluviala
- Retea gaze naturale
- Retea cablu / date / voce
- SH Separator hidrocarburi
- CA Camin apometru
- Gs Cura scurgere
- 2x70w Stalp si corp de iluminat

verificator/expert: | nume: | semnătura: | cerința: | referat nr./expertiza nr.: | data:

Desenat: | Proiectat: | Şef proiect:

ing. Andrei Bolboaca arh. Ramona Cotisel-Negreanu arh. Florian Dona

Beneficiar: MUNICIPIUL HUNEDOARA

Adresa investiție: Bulevardul Traian, F.N., municipiul Hunedoara, judetul Hunedoara

Titlu proiect: COMPLEX COMERCIAL | Faza: P.U.Z.

Titlu planșă: REGLEMENTARI - Echipare edilitara | Scara: 1:500

Specialitatea: arhitectura | Data: aprilie 2019 | Număr proiect: 8/2019 | Număr planșă: U04

PRINCO IMPEX SRL
Piata Libertatii, nr. 13, Hunedoara, jud. Hunedoara
CUI R04467620 J20/1434/1993
Telefon / Fax : 0354 405 775 / 00354405776
proiectare in constructii