

PLAN DE AMPLASAMENT SI DELIMITARE A IMOBILULUI
Scara 1 : 500

Anexa nr. 1.35 la regulament



| | | |
|--|---|---|
| Nr. cadastral 69526 1233 | Suprafata masurata a imobilului (mp.) 1823,00 mp. | Adresa imobilului Municipiul Hunedoara; |
| Numar Cartea Funciara 69526 Hunedoara | | Unitatea Administrativ Teritoriala (UAT) HUNEDOARA, Cod SIRUTA : 86810 |

strada M. Viteazu - domeniul public

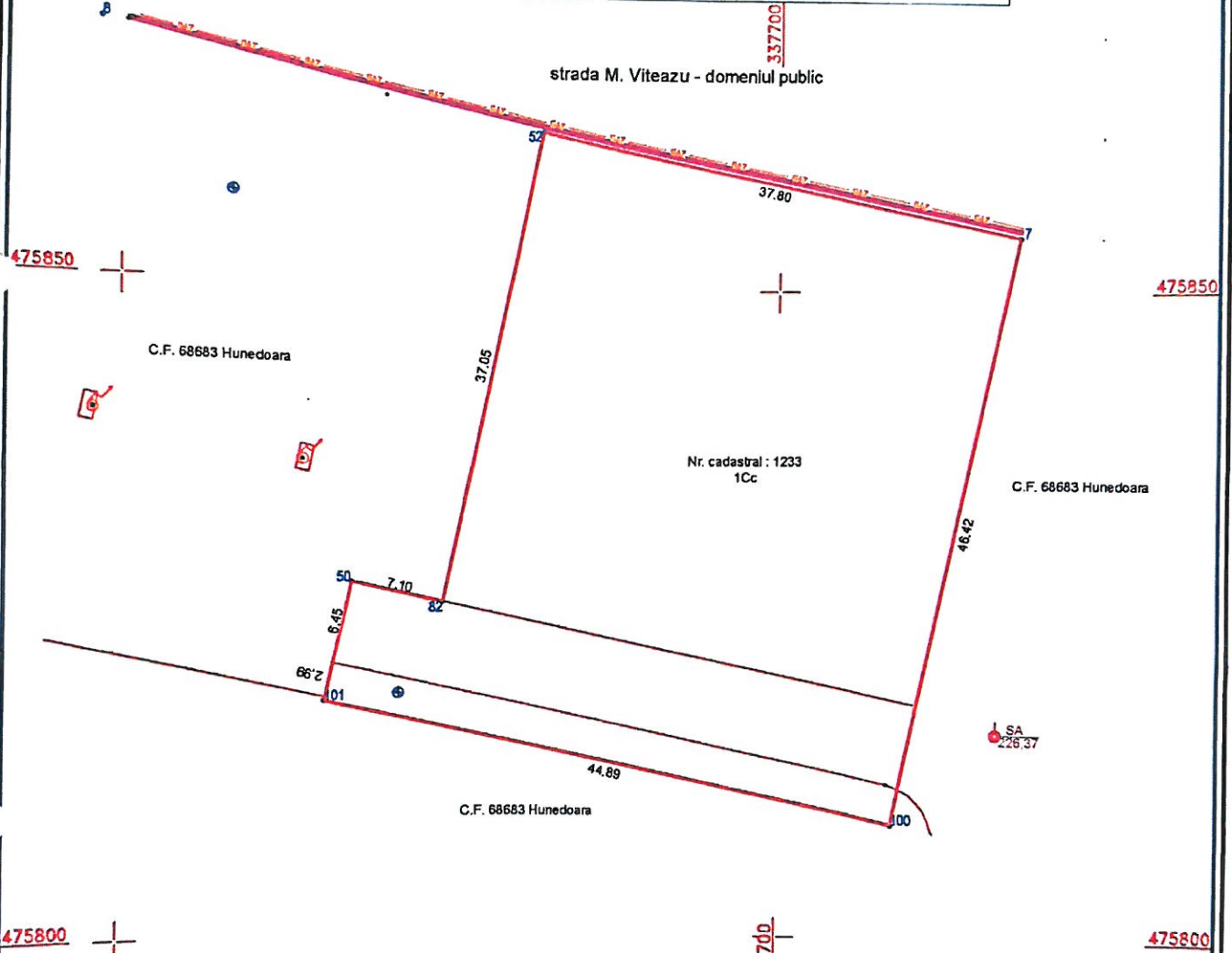

A. Date referitoare la teren

| Nr. parcela/topografic | Categorie de folosinta | Suprafata (mp) | Mentii |
|------------------------|------------------------|----------------|--------------------|
| Parcela 1 | curti-construcii | 1823,00 | Teren neimpregmuit |
| TOTAL | | 1823,00 | |

B. Date referitoare la constructii

| Cod constr. | Destinatia | Suprafata construita la sol (mp) | Mentii |
|-------------|------------|----------------------------------|--------|
| TOTAL | | | |

Suprafata totala masurata a imobilului = 1823,00 mp.
Suprafata din act a imobilului = 1823,00 mp.

Executant : NOBANU VASILE
Persoana autorizata : NOBANU VASILE
Confirm executarea masuratorilor la teren, corectitudinea intocmirii documentatiei cadastrale si corespondenta actiunii cu realitatea din teren.
Semnatura si stampila

Inspector :
Confirm introducerea imobilului in baza de date integrata si deținerea numerarului cadastral;
Semnatura si stampila

Data : 30.07.2019

INVENTAR DE COORDONATE
SISTEM "STEREO 70": L - 34 - 82 - D - b - 3 - IV -

Stampila: Serviciul Cadastral și Publicitate Imobiliară Hunedoara
MAGDIONICA
Consilier I A
26. SEP. 2019