



Oficiul de Cadastru și Publicitate Imobiliară HUNEDOARA  
Biroul de Cadastru și Publicitate Imobiliară Hunedoara

## EXTRAS DE CARTE FUNCİARĂ PENTRU INFORMARE

Carte Funciară Nr. 60748 Hunedoara

Nr. cerere **34089**  
Ziua **04**  
Luna **12**  
Anul **2017**



### A. Partea I. Descrierea imobilului

Nr. CF vechi:942N  
Nr. cadastral vechi:2535  
Nr. topografic:3211/2

**TEREN** Necunoscut

**Adresa:** Loc. Hunedoara, Jud. Hunedoara

Nr. Crt	Nr. cadastral Nr. topografic	Suprafața* (mp)	Observații / Referințe
A1	60748	8.130	Teren neimprejmuat;

### B. Partea II. Proprietari și acte

Înscrieri privitoare la dreptul de proprietate și alte drepturi reale	Referințe
<b>7218 / 10/03/2016</b> Act Notarial nr. ACT DE ACCEPTARE A OFERTEI DE DONATIE IMOBILIARA AUT.692, din 09/03/2016 emis de Aioanei Viorica (Oferta de donatie imobiliara aut.2608/17-08-2015 la NP.Aioanei V.);	
B3 Intabulare, drept de PROPRIETATEcu titlu de drept donatie, dobandit prin Conventie, cota actuala 1/1 1) <b>BISERICA PENTICOSTALA „GOLGOTA” DIN MUNICIPIUL HUNEDOARA, CIF:22911479</b>	A1
<b>27609 / 12/10/2017</b> Act Administrativ nr. Certificat de atestare nr.68041/452, din 02/10/2017 emis de PRIMARIA MUNICIPIULUI HUNEDOARA;	
B5 se noteaza schimbarea destinatiei pentru suprafata de 5333mp din imobilului inscris in Partea I-a,A1, din extravilan in intravilanul localitatii,conform PUG aprobat prin HCL nr.91/1999,	A1

### C. Partea III. SARCINI .

Inscrieri privind dezmembrămintele dreptului de proprietate, drepturi reale de garanție și sarcini	Referințe
NU SUNT	

**Anexa Nr. 1 La Partea I****Teren**

Nr cadastral	Suprafața (mp)*	Observații / Referințe
60748	8.130	

\* Suprafața este determinată în planul de proiecție Stereo 70.

## DETALII LINIARE IMOBIL

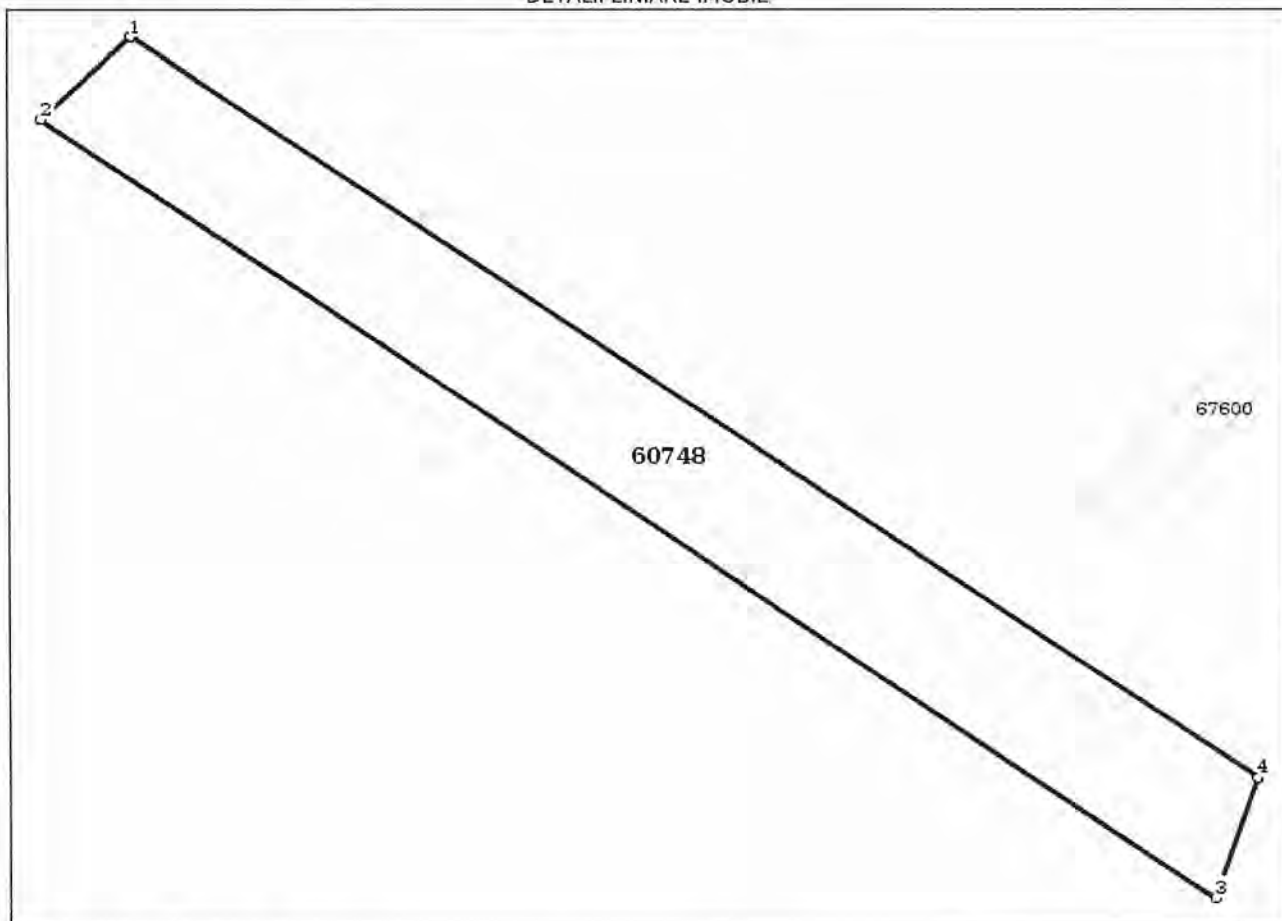
**Date referitoare la teren**

Nr Crt	Categorie folosință	Intra vilan	Suprafața (mp)	Tarla	Parcelă	Nr. topo	Observații / Referințe
1	arabil	DA	5.333	-	-	3211/2	
2	arabil	NU	2.797	-	-	-	

**Lungime Segmente**

1) Valorile lungimilor segmentelor sunt obținute din proiecție în plan.

Punct început	Punct sfârșit	Lungime segment (** (m)
1	2	26.653
2	3	304.993
3	4	29.918
4	1	291.511

\*\* Lungimile segmentelor sunt determinate în planul de proiecție Stereo 70 și sunt rotunjite la 1 milimetru.

\*\*\* Distanța dintre puncte este formată din segmente cumulate ce sunt mai mici decât valoarea 1 milimetru.

**Pentru acest imobil exista urmatoarele cereri nesolutionate:**

Nr. Crt	Nr. cerere	Data cerere	Termen eliberare	Obiect cerere
1	34072	04-12-2017	07-12-2017	Consultare/Informare

Certific că prezentul extras corespunde cu pozițiile in vigoare din cartea funciară originală, păstrată de acest birou.

Prezentul extras de carte funciară este valabil la autentificarea de către notarul public a actelor juridice prin care se sting drepturile reale precum și pentru dezbaterea succesiunilor, iar informațiile prezentate sunt susceptibile de orice modificare, in condițiile legii.

S-a achitat tariful de 20 RON, -Chitanta interna nr.20429351/04-12-2017 in suma de 20, pentru serviciul de publicitate imobiliară cu codul nr. 272.

Data soluționării,

05-12-2017

Data eliberării,

06/12/15

Asistent Registrator,

GABRIELA MORCAN

(parașa și semnătura)  
**MORCAN GABRIELA**  
 asistent registrator

Referent,

**COLESNIUC TAMARA BERTA**

referent

(parașa și semnătura)

