



Sala de sport, baza sportiva "Constructorul" - fatada principala strada Gheorghe Baritiu



Vedere de ansamblu, gradinita - strada Gheorghe Baritiu



Corp cladire C3 - (Cabina poarta) propus pentru demolare

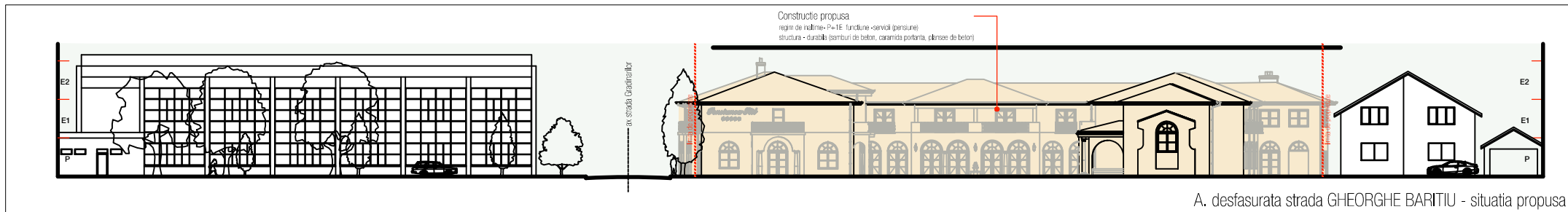
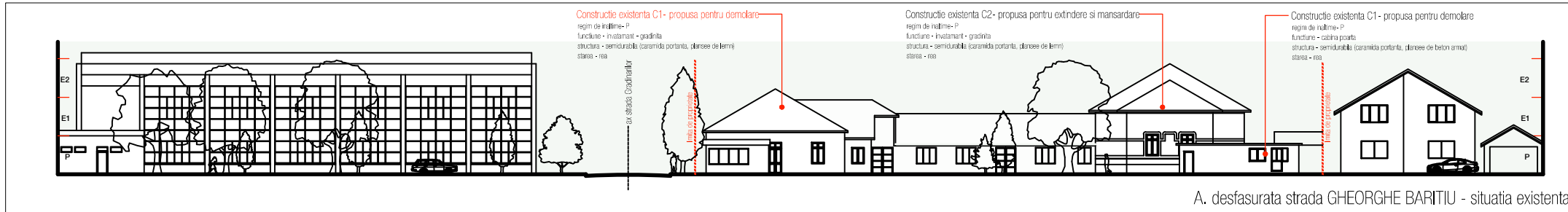

Corp cladire C2 (izolator) - propus pentru extindere și mansardare



Imagine de ansamblu curte gradinita



Intersecția str. Gheorghe Baritiu cu str. Gradinarilor



Front str. Gradinarilor - acces secundar gradinita

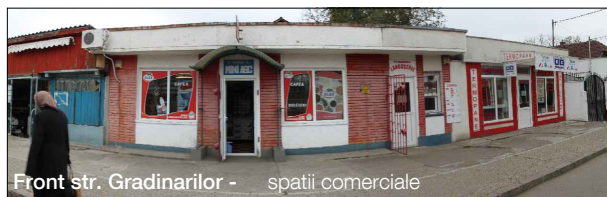

Front str. Gradinarilor - spații comerciale

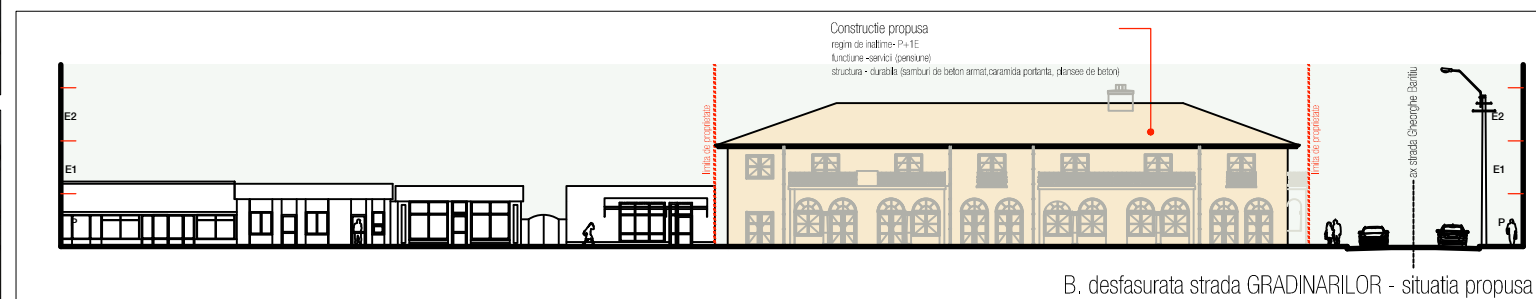
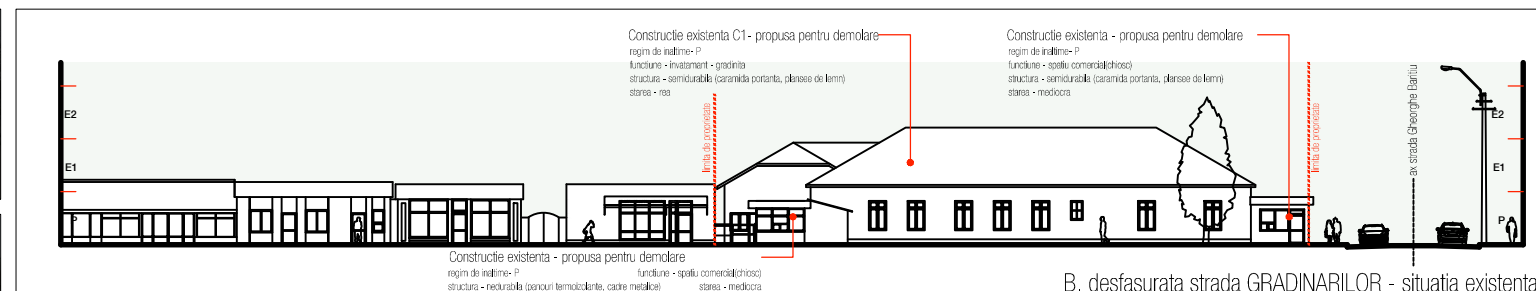

Proiectant general: **PRINCO IMPEX S.R.L.**  
P-ta Libertatii, nr. 13, Hunedoara, jud. Hunedoara  
C.U.I. RO 4467620 J20/1434/1993  
Tel/Fax: 0354405775, 0354405776



verificator/ expert | nume | semnatura | cerinta | referat nr./expertiza nr. | data

Coordonator proiect : | Desenat : | Proiectat : | Sef proiect arhitectura:

ing. LUCIAN PETREANU | arh. RAMONA COTISEL-NEGREANU | arh. FLORIAN DONA

Beneficiar : S.C. VIOMAR CREDINVEST S.R.L. - Hunedoara, reprezentata de MIRON VIOREL GRIGORE

Adresa amplasament: Municipiul Hunedoara, strada Gheorghe Baritiu fn, jud. Hunedoara

Titlu proiect : **PENSIUNE TURISTICA** | Faza : **P.U.Z.**

Titlu planșă : DESFAȘURATA FRONT STRADAL str. GHEORGHE BARITIU, str. GRADINARILOR - situația existentă și propusă, montaj fotografic | Scara : **1:500**

Specialitatea: **arhitectura** | Data: **unie 2015** | Numar proiect : **14/2014** | Numar planșă : **U5**

Proiectant de specialitate:  
SIBIU, cod postal 550395  
str. SIRETULUI 20, sc.B/ap.75/et.VII  
tel.: 0040 727 880779

biroo individual de arhitectura  
**"RAMONA COTISEL - NEGREANU"**  
T.N.A. 5198